



IMJUVE

INSTITUTO MUNICIPAL DE LA JUVENTUD



INSTITUTO MUNICIPAL DE LA JUVENTUD

INSTITUTO MUNICIPAL DE LA JUVENTUD



Sector Público Municipal

Sector Público No Financiero

Gobierno General Municipal

**Entidades Paramunicipales y
Fideicomisos No Empresariales y No
Financieros**

CONTENIDO

INTRODUCCIÓN

1 INFORMACIÓN CONTABLE

- 1.1 Estado de Actividades
- 1.2 Estado de Situación Financiera
- 1.3 Estado de Variación en la Hacienda Pública
- 1.4 Estado de Cambios en la Situación Financiera
- 1.5 Estado de Flujos de Efectivo
- 1.6 Estado Analítico del Activo
- 1.7 Estado Analítico de la Deuda y Otros Pasivos
- 1.8 Informe sobre Pasivos Contingentes
- 1.9 Notas a los Estados Financieros

2 INFORMACIÓN PRESUPUESTARIA

- 2.1 Estado analítico de ingresos
 - 2.1.1 Análisis y evolución de los ingresos presupuestarios
- 2.2 Estados analíticos del ejercicio del Presupuesto de Egresos 2022
 - 2.2.1 Estado analítico del ejercicio del Presupuesto de Egresos por Objeto del gasto
 - 2.2.2 Estado analítico del ejercicio del Presupuesto de Egresos en clasificación Económica
 - 2.2.3 Estado analítico del ejercicio del Presupuesto de Egresos en clasificación Administrativa
 - 2.2.4 Estado analítico del ejercicio del Presupuesto de Egresos en clasificación Funcional
 - 2.2.5 Endeudamiento Neto
 - 2.2.6 Intereses de la Deuda
 - 2.2.7 Indicadores de Postura Fiscal
- 2.3 Análisis del Ejercicio del Presupuesto de Egresos
 - 2.3.1 Presupuesto aprobado y adecuaciones
 - 2.3.2 Ejercicio del Presupuesto de Egresos 2022

3 INFORMACIÓN PROGRAMÁTICA

- 3.1 Gasto por Categoría programática
 - 3.1.1 Análisis del Ejercicio del Presupuesto de Egresos por Clasificación Funcional Programática

3.2 Principales Indicadores de Programas Presupuestarios según la Clasificación Funcional

ANEXOS

- Formatos referidos por la Ley de Disciplina Financiera de las Entidades Federativas y Municipios
- Guía de Cumplimiento de la Ley de Disciplina Financiera de las Entidades Federativas y Municipios
- Relación de las cuentas bancarias productivas específicas en las cuales se depositen los recursos federales transferidos
- Relación de esquemas bursátiles y de coberturas financieras
- Relación de bienes que componen el patrimonio del ente público (enlace web donde está publicado)
- Ingresos por aportaciones especiales federales
- Estados analíticos comparativos de ingresos presupuestarios
- Estados analíticos comparativos del ejercicio del Presupuesto de Egresos
 - Estado analítico del ejercicio del Presupuesto de Egresos por Objeto del gasto
 - Estado analítico del ejercicio del Presupuesto de Egresos en clasificación por Tipo de Gasto
 - Estado analítico del ejercicio del Presupuesto de Egresos en clasificación Administrativa
 - Estado analítico del ejercicio del Presupuesto de Egresos en clasificación Funcional
- Estado Analítico de Avance Financiero de Programas y Proyectos de Inversión
- Formato del Ejercicio y Destino de Gastos Federalizado y Reintegros

Presentación

Los resultados que se exponen en este informe de la Cuenta Pública del ejercicio 2022, derivan de la conducción de la política hacendaria en materia de ingreso y gasto público, el informe describe los resultados generales del ejercicio, para lo cual hace referencia a los aspectos primordiales de política hacendaria adoptadas y los aspectos que definen el contexto de ejecución de la Ley de Ingresos y el Presupuesto de Egresos y ubican los resultados obtenidos según su fuente, origen, clasificación administrativa, programática, funcional, entre otras clasificaciones, de acuerdo a la Ley General de Contabilidad Gubernamental y las disposiciones normativas emitidas por el Consejo Nacional de Armonización Contable (CONAC).

La integración de la Cuenta Pública, comprende los resultados de las labores administrativas realizadas en el Ejercicio Fiscal de 2022, así como las principales políticas financieras, económicas y sociales que influyeron en el resultado de los ingresos y de los gastos efectuados en el Ente Público.

La Cuenta Pública del Instituto Municipal de la Juventud, muestra la composición y evolución de los ingresos y egresos por métodos comparativos a efecto de ilustrar su desarrollo alcanzado en el ejercicio de 2022 y 2021, con esto se fortalece la transparencia y rendición de cuentas, lo que constituye un avance fundamental en la modernización del control de las finanzas públicas.

Asimismo, se da cumplimiento a los criterios para la elaboración y presentación homogénea de la información financiera y de los formatos a que hace referencia la Ley de Disciplina Financiera de las Entidades Federativas y los Municipios.

Atentamente.



C. Danielle Camargo Davila Madrid

Directora General del Instituto Municipal de la Juventud

INTRODUCCIÓN

El Instituto Municipal de la Juventud del Municipio de Benito Juárez, Quintana Roo, se crea por acuerdo del Ayuntamiento Constitucional el día 22 de febrero del 2017, publicado en el Periódico Oficial de fecha 28 de abril de 2017, como Organismo Público Descentralizado de la Administración Municipal, con personalidad jurídica y patrimonio propio.

Misión:

Impulsar y promover el desarrollo integral de las juventudes del Municipio de Benito Juárez a través de políticas públicas y programas que brinden herramientas necesarias que generen mejores condiciones de vida para este sector de la sociedad.

Visión:

Ser el instituto rector y referente en materia de juventudes, promoviendo de forma innovadora e integral los derechos de las y los jóvenes, así como lograr su reconocimiento como actores estratégicos de desarrollo.

El Instituto Municipal de la Juventud se integra de la siguiente manera:

I. Administrativa, de apoyo a la Dirección General:

- a)** Una Coordinación Administrativa.
- b)** Una Coordinación de Logística y Operaciones.
- c)** Una Unidad Jurídica.

II. Operativas, como Unidades Sustantivas del Instituto:

- a)** Una Unidad de Orientación y Bienestar Juvenil.
- b)** Una Unidad de Servicios a la Juventud.

- b1)** Un Departamento de Emprendimiento.
- b2)** Un Departamento de Convocatorias y Concursos.
- b3)** Un Departamento de Desarrollo de Programas Juveniles.

Corresponde al Instituto Municipal de la Juventud el ejercicio de las facultades y la atención de las obligaciones que sean necesarias para conseguir el cabal cumplimiento de las atribuciones que le confieren la Constitución Política de los Estados Unidos Mexicanos, la particular del Estado, y las leyes que emanan de ellas.

Facultades de sus Órganos.

Corresponderán a los Coordinadores y a los responsables de las unidades administrativas, las siguientes facultades genéricas:

- Auxiliar al Director General, dentro de la esfera de su competencia;
- Planear, programar, organizar, ejecutar, controlar y evaluar el desarrollo de los programas y acciones encomendados a la unidad administrativa bajo su mando, estableciendo mecanismos de integración, interrelación e interdisciplina, que propicien el óptimo desarrollo de las responsabilidades que son competencia de su unidad administrativa;
- Acordar con el Director General, el trámite, resolución y despacho de los asuntos de las unidades o áreas adscritas a su cargo y responsabilidad, desempeñando las funciones y comisiones que le encomiende y delegue, informándole del cumplimiento de las mismas;
- Proponer a su superior jerárquico la delegación, en servidores públicos subalternos, de facultades que se les hubieren encomendado o conferido;

- Someter a la consideración del Director General los estudios y proyectos que se elaboren en las unidades o áreas que tengan adscritas y así lo ameriten;
- Proporcionar la información o la cooperación que les sean requeridas por las dependencias y entidades de la Administración Pública Federal, Estatal o Municipal;
- Autorizar, dentro del ámbito de su competencia, licencias de conformidad con las necesidades del servicio y participar directamente o a través de un representante, en los casos de sanciones, remoción y cese del personal bajo su responsabilidad, de conformidad con las leyes, reglamentos, disposiciones y las Condiciones Generales de Trabajo aplicables, según sea el caso;
- Elaborar análisis, estadísticas y el sistema de registro de los asuntos a su cargo; proporcionar a las unidades administrativas competentes, la información y cooperación técnica especializada que soliciten, de acuerdo con las políticas y normas que establezca la Dirección General;
- Formular propuestas para lograr la cooperación de los diversos organismos públicos, sociales y privados, del ámbito nacional, estatal y municipal a efecto de fortalecer y consolidar las funciones del instituto;
- Someter a la autorización del Director General los nombramientos del personal de su área, así como decidir sobre los movimientos de dicho personal, conforme a los lineamientos que se establezcan, y suscribir todos los documentos correspondientes;
- Ejercer el presupuesto autorizado que le designe la Dirección General, a través de la Coordinación Administrativa supervisando el desarrollo de los programas, proyectos, convenios, contratos y acuerdos que se relacionen con los asuntos de su competencia;

- Proponer las medidas necesarias para el mejoramiento administrativo del área a su cargo, así como plantear su reestructuración, cuando así sea necesario y conforme la legislación y normatividad aplicable lo permita;
- Suscribir los documentos relativos al ejercicio de sus funciones y aquellos que les sean señalados por delegación de facultades del Director General;
- Desempeñar las comisiones que le encomiende el Director General y realizar las actividades necesarias para el cumplimiento de las funciones a su cargo;
- Administrar los recursos humanos, materiales, técnicos y financieros de la Dirección a su cargo, estableciendo medidas para su optimización y racionalización;
- Representar al Organismo ante Dependencias e Instituciones Públicas, Privadas y Sociales y presidir o participar en los Comités Internos que les correspondan, conforme a sus ámbitos de competencia y políticas que al respecto establezca la Dirección General;
- Apoyar la ejecución de programas sectoriales mediante la elaboración de propuestas de sus respectivos ámbitos de responsabilidad;
- Promover y vigilar que en la atención y resolución de los asuntos de su competencia se cumplan las políticas y lineamientos dictados por la Dirección General, los ordenamientos legales y demás disposiciones normativas aplicables; y
- Las demás que les confieran las disposiciones legales vigentes, el Director General, así como las que les correspondan a las unidades administrativas a su cargo;

El Presidente del Consejo Directivo tendrá las siguientes facultades:

- Representar al Consejo Directivo;
- Convocar a las sesiones Ordinarias o Extraordinarias del Consejo Directivo, por conducto del Secretario Técnico;
- Presidir las sesiones, dirigir los debates y proponer el trámite que corresponda a los asuntos que conozca;
- Proponer al Consejo Directivo, la integración de programas, comisiones y políticas que mejoren las funciones del Instituto Municipal de la Juventud; e
- Instalar y declarar la legalidad de las sesiones, y en su caso, dar por terminada éstas;
- Someter a la consideración del Consejo el calendario de sesiones ordinarias, tomando en cuenta el mínimo que señala el presente reglamento;
- Autorizar conjuntamente con el Secretario Técnico las actas que al final de las sesiones se levanten;
- Proponer en el interior del Consejo Directivo la creación de Grupos de Trabajo cuando los asuntos así lo requieran;
- Suscribir, de requerirse, convenios específicos con el Instituto Mexicano de la Juventud, de conformidad con lo dispuesto por la Ley de los Municipios del Estado de Quintana Roo; y
- Las demás que le confiera el presente Acuerdo y demás disposiciones aplicables.

La Junta Directiva celebrará sesiones ordinarias bimestrales y las extraordinarias que se requieran de conformidad con el Reglamento Interior respectivo, a cuyas sesiones podrá asistir con voz, pero sin voto el Director del Instituto.

PATRIMONIO

El Patrimonio del Instituto Municipal de la Juventud, se integrará con:

- I.- Los bienes muebles e inmuebles, derechos y demás, que le asigne o transmita el Ayuntamiento;
- II.- Las aportaciones que le destine el Ayuntamiento en su presupuesto de egresos anual;
- III.- Los subsidios y aportaciones federales, estatales y municipales;
- IV.- Las donaciones o aportaciones que en su caso reciba;
- V.- Los recursos que obtenga a través de créditos para la realización de sus fines, y las deudas a su favor;
- VI.- Las herencias o legados que en efectivo o en especie le otorguen;
- VII.- Los recursos que obtenga por la ejecución de los programas y servicios que realice;
- VIII.- Las acciones, derechos o productos que adquiera por cualquier otro título legal; y,
- IX.- Los demás bienes, servicios, derechos y aprovechamientos que le fijen las leyes y reglamentos, y los que provengan de otros fondos y aportaciones legalmente establecidos.

1 INFORMACIÓN CONTABLE

1.1 ESTADO DE ACTIVIDADES

INSTITUTO MUNICIPAL DE LA JUVENTUD		
Estado de Actividades		
Al 31 de diciembre del 2022 y Ejercicio Fiscal del 2021		
(Miles de pesos)		
Concepto	2022	2021
INGRESOS Y OTROS BENEFICIOS		
Ingresos de gestión		
Impuestos	0	0
Cuotas y aportaciones de seguridad social	0	0
Contribuciones de mejoras	0	0
Derechos	0	0
Productos	0	0
Aprovechamientos	0	0
Ingresos por venta de bienes y prestación de servicios	0	0
Participaciones, Aportaciones, Convenios, Incentivos Derivados De La Colaboración Fiscal, Fondos Distintos De Aportaciones, Transferencias, Asignaciones, Subsidios y Subvenciones, y Pensiones y Jubilaciones	3,067	3,212
Participaciones, Aportaciones, Convenios, Incentivos Derivados De La Colaboración Fiscal, Fondos Distintos De Aportaciones	0	0
Transferencia, asignaciones, subsidios y subvenciones, y pensiones y jubilaciones	3,067	3,212
Otros ingresos y beneficios	1	0
Ingresos financieros	0	0
Incremento por variación de inventarios	0	0
Disminución del exceso de estimaciones por pérdida o deterioro u obsolescencia	0	0
Disminución del exceso de provisiones	0	0
Otros ingresos y beneficios varios	1	0
Total de ingresos y otros beneficios	3,068	3,212
GASTOS Y OTRAS PÉRDIDAS		
Gastos de funcionamiento		
Servicios personales	2,997	3,174
Materiales y suministros	2,442	2,679
Servicios generales	93	90
Transferencia, asignaciones, subsidios y otras ayudas	461	404
Transferencias internas y asignaciones al sector público	5	0
Transferencias al resto del sector público	0	0
Subsidios y subvenciones	0	0
Ayudas sociales	5	0
Pensiones y jubilaciones	0	0
Transferencias a fideicomisos, mandatos y contratos análogos	0	0
Transferencias a la seguridad social	0	0
Donativos	0	0
Transferencias al exterior	0	0
Participaciones y aportaciones	0	0
Participaciones	0	0
Aportaciones	0	0
Convenios	0	0
Intereses, comisiones y otros gastos de la deuda pública	0	0
Intereses de la deuda pública	0	0
Comisiones de la deuda pública	0	0
Gastos de la deuda pública	0	0
Costo por coberturas	0	0
Apoyos financieros	0	0
Otros gastos y pérdidas extraordinarias	57	66
Estimaciones, depreciaciones, deterioros, obsolescencia y amortizaciones	57	66
Provisiones	0	0
Disminución de inventarios	0	0
Aumento por insuficiencia de estimaciones por pérdida o deterioro u obsolescencia	0	0
Aumento por insuficiencia de provisiones	0	0
Otros gastos	0	0
Inversión pública	0	0
Inversión pública no capitalizable	0	0
Total de gastos y otras pérdidas	3,058	3,239
RESULTADOS DEL EJERCICIO (AHORRO/DESAHORRO)	9	-28

Bajo protesta de decir verdad declaramos que los Estados Financieros y sus notas, son razonablemente correctos y son responsabilidad del emisor.

Directora General

C. Danielle Camargo Davila Madrid

Coordinador Administrativo

L.C.P Geser Manuel Caporali Santos

1.2 ESTADO DE SITUACIÓN FINANCIERA

INSTITUTO MUNICIPAL DE LA JUVENTUD					
Estado de Situación Financiera					
Al 31 de diciembre de 2022 y Ejercicio Fiscal 2021					
(Miles de pesos)					
Concepto	2022	2021	Concepto	2022	2021
Activo			Pasivo		
Activo circulante			Pasivo circulante		
Efectivo y equivalentes	110	85	Cuentas por pagar a corto plazo	30	64
Derechos a recibir efectivo o equivalentes	0	0	Documentos por pagar a corto plazo	0	0
Derechos a recibir bienes o servicios	0	0	Porción a corto plazo de la deuda pública a largo plazo	0	0
Inventarios	0	0	Títulos y valores a corto plazo	0	0
Almacenes	0	0	Pasivos diferidos a corto plazo	0	0
Estimación por pérdida o deterioro de activos circulantes	0	0	Fondos y bienes de terceros en garantía y/o administración a corto plazo	0	0
Otros activos circulantes	0	0	Provisiones a corto plazo	0	0
			Otros pasivos a corto plazo	0	0
Total de activos circulantes	110	85	Total de pasivos circulantes	30	64
Activo no circulante			Pasivo no circulante		
Inversiones financieras a largo plazo	0	0	Cuentas por pagar a largo plazo	0	0
Derechos a recibir efectivo o equivalentes a largo plazo	0	0	Documentos por pagar a largo plazo	0	0
Bienes inmuebles, infraestructura y construcciones en proceso	0	0	Deuda pública a largo plazo	0	0
Bienes muebles	220	220	Pasivos diferidos a largo plazo	0	0
Activos intangibles	53	53	Fondos y bienes de terceros en garantía y/o administración a largo plazo	0	0
Depreciación, deterioro y amortización acumulada de bienes	-192	-136	Provisiones a largo plazo	0	0
Activos diferidos	0	0			
Estimación por pérdida o deterioro de activos no circulantes	0	0	Total de pasivos no circulantes	0	0
Otros activos no circulantes	0	0	Total del pasivo	30	64
			Hacienda pública/patrimonio		
			Hacienda pública/patrimonio contribuido	0	0
			Aportaciones	0	0
			Donaciones de capital	0	0
			Actualización de la hacienda pública/patrimonio	0	0
			Hacienda pública/patrimonio generado	161	158
			Resultados del ejercicio (Ahorro/desahorro)	9	-28
			Resultados de ejercicios anteriores	1,982	2,010
			Revalúos	0	0
			Reservas	0	0
			Rectificaciones de resultados de ejercicios anteriores	-1,831	-1,824
			Exceso o insuficiencia en la actualización de la hacienda pública/patrimonio	0	0
			Resultado por posición monetaria	0	0
			Resultado por tenencia de activos no monetarios	0	0
Total de activos no circulantes	81	137	Total hacienda pública/patrimonio	161	158
Total del activo	191	222	Total del pasivo y hacienda pública/patrimonio	191	222

Bajo protesta de decir verdad declaramos que los Estados Financieros y sus notas, son razonablemente correctos y son responsabilidad del emisor.

Directora General

C. Danielle Camargo Davila Madrid

Coordinador Administrativo

L.C.P Geser Manuel Caporali Santos

1.3 ESTADO DE VARIACIÓN EN LA HACIENDA PÚBLICA

INSTITUTO MUNICIPAL DE LA JUVENTUD Estado de Variación en la Hacienda Pública Del 1 de enero al 31 de diciembre de 2022 y Ejercicio Fiscal 2021 (Miles de pesos)					
Concepto	Hacienda pública/patrimonio contribuido	Hacienda pública/patrimonio generado de ejercicios anteriores	Hacienda pública/patrimonio generado del ejercicio	Exceso o Insuficiencia en la Actualización de la Hacienda Pública / Patrimonio	Total
Hacienda Pública/Patrimonio Contribuido Neto de 2021	0	0	0	0	0
Aportaciones	0	0	0	0	0
Donaciones de Capital	0	0	0	0	0
Actualización de Hacienda Pública/Patrimonio	0	0	0	0	0
Hacienda Pública/Patrimonio Generado Neto de 2021	0	186	-28	0	158
Resultado del Ejercicio (Ahorro/Desahorro)	0	0	-28	0	-28
Resultado de Ejercicios Anteriores	0	2,010	0	0	2,010
Revalúos	0	0	0	0	0
Reservas	0	0	0	0	0
Rectificaciones de Resultados de Ejercicios Anteriores	0	-1,824	0	0	-1,824
Exceso o insuficiencia en la Actualización de la Hacienda Pública/Patrimonio Neto de 2021	0	0	0	0	0
Resultado de Posición Monetaria	0	0	0	0	0
Resultado Por Tenencia de Activos no Monetarios	0	0	0	0	0
Hacienda Pública/Patrimonio Neto Final de 2021	0	186	-28	0	158
Cambios en la Hacienda Pública/Patrimonio Contribuido Neto de 2022	0	0	0	0	0
Aportaciones	0	0	0	0	0
Donaciones de Capital	0	0	0	0	0
Actualización de Hacienda Pública/Patrimonio	0	0	0	0	0
Variaciones de la Hacienda Pública/Patrimonio Generado Neto de 2022	0	-28	31	0	3
Resultado del Ejercicio (Ahorro/Desahorro)	0	0	9	0	9
Resultado de Ejercicios Anteriores	0	-28	28	0	0
Revalúos	0	0	0	0	0
Reservas	0	0	0	0	0
Rectificaciones de Resultados de Ejercicios Anteriores	0	0	-6	0	-6
Cambios en el Exceso o Insuficiencia en la Actualización de la Hacienda Pública/Patrimonio Neto de 2022	0	0	0	0	0
Resultado de Posición Monetaria	0	0	0	0	0
Resultado Por Tenencia de Activos no Monetarios	0	0	0	0	0
Hacienda Pública/Patrimonio Neto Final de 2022	0	158	3	0	161

Bajo protesta de decir verdad declaramos que los Estados Financieros y sus notas, son razonablemente correctos y son responsabilidad del emisor.

Directora General

C. Danielle Camargo Davila Madrid

Coordinador Administrativo

L.C.P Geser Manuel Caporali Santos

1.4 ESTADO DE CAMBIOS EN LA SITUACIÓN FINANCIERA

INSTITUTO MUNICIPAL DE LA JUVENTUD Estado de Cambios en la Situación Financiera Del 1 de enero al 31 de diciembre de 2022 (Miles de pesos)		
	Origen	Aplicación
Activo	57	25
Activo circulante	0	25
Efectivo y equivalentes	0	25
Derechos a recibir efectivo o equivalentes	0	0
Derechos a recibir bienes o servicios	0	0
Inventarios	0	0
Almacenes	0	0
Estimación por pérdida o deterioro de activos circulantes	0	0
Otros activos circulantes	0	0
Activo no circulante	57	0
Inversiones financieras a largo plazo	0	0
Derechos a recibir efectivo o equivalentes a largo plazo	0	0
Bienes inmuebles, infraestructura y construcciones en proceso	0	0
Bienes muebles	0	0
Activos intangibles	0	0
Depreciación, deterioro y amortización acumulada de bienes	57	0
Activos diferidos	0	0
Estimación por pérdida o deterioro de activos no circulantes	0	0
Otros activos no circulantes	0	0
Pasivo	0	34
Pasivo circulante	0	34
Cuentas por pagar a corto plazo	0	34
Documentos por pagar a corto plazo	0	0
Porción a corto plazo de la deuda pública a largo plazo	0	0
Títulos y valores a corto plazo	0	0
Pasivos diferidos a corto plazo	0	0
Fondos y bienes de terceros en garantía y/o administración a corto plazo	0	0
Provisiones a corto plazo	0	0
Otros pasivos a corto plazo	0	0
Pasivo no circulante	0	0
Cuentas por pagar a largo plazo	0	0
Documentos por pagar a largo plazo	0	0
Deuda pública a largo plazo	0	0
Pasivos diferidos a largo plazo	0	0
Fondos y bienes de terceros en garantía y/o en administración a largo plazo	0	0
Provisiones a largo plazo	0	0
Hacienda pública/patrimonio	37	34
Hacienda pública/patrimonio contribuido	0	0
Aportaciones	0	0
Donaciones de capital	0	0
Actualización de la hacienda pública/patrimonio	0	0
Hacienda pública/patrimonio generado	37	34
Resultados del ejercicio (ahorro/desahorro)	37	0
Resultados de ejercicios anteriores	0	28
Revalúos	0	0
Reservas	0	0
Rectificaciones de resultados de ejercicios anteriores	0	6
Exceso o insuficiencia en la actualización de la hacienda pública/patrimonio	0	0
Resultado por posición monetaria	0	0
Resultado por tenencia de activos no monetarios	0	0

Bajo protesta de decir verdad declaramos que los Estados Financieros y sus notas, son razonablemente correctos y son responsabilidad del emisor.

Directora General

C. Danielle Camargo Davila Madrid

Coordinador Administrativo

L.C.P Geser Manuel Caporali Santos

1.5 ESTADO DE FLUJOS DE EFECTIVO

INSTITUTO MUNICIPAL DE LA JUVENTUD		
Estado de Flujos de Efectivo		
Al 31 de diciembre del 2022 y Ejercicio Fiscal del 2021		
(Miles de pesos)		
Concepto	2022	2021
Flujos de efectivo de las actividades de operación		
Origen	3,068	3,212
Impuestos	0	0
Cuotas y aportaciones de seguridad social	0	0
Contribuciones de mejoras	0	0
Derechos	0	0
Productos	0	0
Aprovechamientos	0	0
Ingresos por venta de bienes y prestación de servicios	2	0
Participaciones, Aportaciones, Convenios, Incentivos Derivados de la Colaboración Fiscal y Fondos Distintos de Aportaciones	0	0
Transferencias, Asignaciones, Subsidios y Subvenciones, y Pensiones y Jubilaciones	3,067	3,212
Otros orígenes de operación	0	0
Aplicación	3,043	3,710
Servicios personales	2,442	2,679
Materiales y suministros	93	90
Servicios generales	461	404
Transferencias internas y asignaciones al sector público	0	0
Transferencias al resto del sector público	0	0
Subsidios y subvenciones	0	0
Ayudas sociales	0	0
Pensiones y jubilaciones	5	0
Transferencias a fideicomisos, mandatos y contratos análogos	0	0
Transferencias a la seguridad social	0	0
Donativos	0	0
Transferencias al exterior	0	0
Participaciones	0	0
Aportaciones	0	0
Convenios	0	0
Otras aplicaciones de operación	42	536
Flujos netos de efectivo por actividades de operación	25	-499
Flujos de efectivo de las actividades de inversión		
Origen	0	0
Bienes inmuebles, infraestructura y construcciones en proceso	0	0
Bienes muebles	0	0
Otros orígenes de inversión	0	0
Aplicación	0	31
Bienes inmuebles, infraestructura y construcciones en proceso	0	0
Bienes muebles	0	31
Otras aplicaciones de inversión	0	0
Flujos netos de efectivo por actividades de inversión	0	-31
Flujos de efectivo de las actividades de financiamiento		
Origen	0	0
Endeudamiento neto	0	0
Interno	0	0
Externo	0	0
Otros Orígenes de Financiamiento	0	0
Aplicación	0	0
Servicios de la deuda	0	0
Interno	0	0
Externo	0	0
Otras aplicaciones de financiamiento	0	0
Flujos netos de efectivo por actividades de financiamiento	0	0
Incremento/ disminución neta en el efectivo y equivalentes al efectivo	25	-530
Efectivo y equivalentes al efectivo al inicio del ejercicio	85	615
Efectivo y equivalentes al efectivo al final del ejercicio	110	85

Bajo protesta de decir verdad declaramos que los Estados Financieros y sus notas, son razonablemente correctos y son responsabilidad del emisor.

Directora General

C. Danielle Camargo Dávila Madrid

Coordinador Administrativo

L.C.P Gezer Manuel Caporali Santos

1.6 ESTADO ANALÍTICO DEL ACTIVO

INSTITUTO MUNICIPAL DE LA JUVENTUD					
Estado Analítico del Activo					
Del 1 de enero al 31 de diciembre de 2022					
(Miles de pesos)					
Concepto	Saldo Inicial	Cargos del Periodo	Abonos del Periodo	Saldo Final	Variación del Periodo
ACTIVO	222	6,214	6,245	191	-31
Activo circulante	85	6,214	6,189	110	25
Efectivo y equivalentes	85	3,068	3,042	110	25
Derechos a recibir efectivo o equivalentes	0	3,146	3,146	0	0
Derechos a recibir bienes o servicios	0	0	0	0	0
Inventarios	0	0	0	0	0
Almacenes	0	0	0	0	0
Estimación por pérdida o deterioro de activos circulantes	0	0	0	0	0
Otros activos circulantes	0	0	0	0	0
Activo no circulante	137	0	57	81	-57
Inversiones financieras a largo plazo	0	0	0	0	0
Derechos a recibir efectivo o equivalentes a largo plazo	0	0	0	0	0
Bienes inmuebles, infraestructura y construcciones en proceso	0	0	0	0	0
Bienes muebles	220	0	0	220	0
Activos intangibles	53	0	0	53	0
Depreciación, deterioro y amortización acumulada de bienes	-136	0	57	-192	-57
Activos diferidos	0	0	0	0	0
Estimación por pérdida o deterioro de activos no circulantes	0	0	0	0	0
Otros activos no circulantes	0	0	0	0	0

Bajo protesta de decir verdad declaramos que los Estados Financieros y sus notas, son razonablemente correctos y son responsabilidad del emisor.

Directora General

C. Danielle Camargo Davila Madrid

Coordinador Administrativo

L.C.P. Geser Manuel Caporali Santos

1.7 ESTADO ANALÍTICO DE LA DEUDA Y OTROS PASIVOS

INSTITUTO MUNICIPAL DE LA JUVENTUD				
Estado Analítico de la Deuda y Otros Pasivos				
Del 1 de enero al 31 de diciembre de 2022				
(Miles de pesos)				
Denominación de las Deudas	Moneda de Contratación	Institución o País Acreedor	Saldo Inicial del Período	Saldo Final del Período
DEUDA PÚBLICA				
Corto plazo				
Deuda interna			0	0
Instituciones de crédito			0	0
Títulos y valores			0	0
Arrendamientos financieros			0	0
Deuda externa			0	0
Organismos financieros internacionales			0	0
Deuda bilateral			0	0
Títulos y valores			0	0
Arrendamientos financieros			0	0
Subtotal de deuda pública a corto plazo			0	0
Largo plazo				
Deuda interna			0	0
Instituciones de crédito			0	0
Títulos y valores			0	0
Arrendamientos financieros			0	0
Deuda externa			0	0
Organismos financieros internacionales			0	0
Deuda bilateral			0	0
Títulos y valores			0	0
Arrendamientos financieros			0	0
Subtotal de deuda pública a largo plazo			0	0
Total de otros pasivos			64	30
Total de deuda pública y otros pasivos			64	30

Bajo protesta de decir verdad declaramos que los Estados Financieros y sus notas, son razonablemente correctos y son responsabilidad del emisor.

Directora General

C. Daniëlle Camargo Davila Madrid

Coordinador Administrativo

L.C.P. Geser Manuel Caporali Santos

1.8 INFORME SOBRE PASIVOS CONTINGENTES

Informe Sobre Pasivos Contingentes 1° de enero al 31 de diciembre de 2022 (Miles de pesos)

En cumplimiento a lo dispuesto por los artículos 46, fracción I, inciso f y 52 de la Ley General de Contabilidad Gubernamental, en relación al Informe Sobre Pasivos Contingentes, se aclara que Instituto Municipal de la Juventud al 31 de diciembre de 2022, no tiene pasivos contingentes que deriven de alguna obligación posible presente o futura, cuya existencia y/o realización sea incierta, y en consecuencia no le es aplicable el Informe Sobre Pasivos Contingentes.

Directora General



C. Danielle Camargo Davila Madrid

Coordinador Administrativo



L.C.P. Geser Manuel Caporali Santos

1.9 NOTAS A LOS ESTADOS FINANCIEROS

Notas a los Estados Financieros
Al 31 de diciembre de 2022 y al 31 de diciembre de 2021
(Miles de pesos)

INTRODUCCIÓN

De conformidad al artículo 46, fracción I, inciso g) y 49 de la Ley General de Contabilidad Gubernamental, así como a la normatividad emitida por el Consejo Nacional de Armonización Contable, primordialmente en el capítulo VII de los Estados e Informes Contables, Presupuestarios, Programáticos y de los Indicadores de Postura Fiscal, del Manual de Contabilidad Gubernamental, se presentan las notas a los estados financieros al 31 de diciembre de 2022 y al 31 de diciembre de 2021, con los siguientes apartados:

- I. Notas de Desglose
- II. Notas de Memoria (Cuentas de orden)
- III. Notas de Gestión Administrativa

El objetivo del presente documento es la revelación del contexto de los aspectos económicos-financieros más relevantes que influyeron en las decisiones del período y que deberán ser considerados en la elaboración de los estados financieros para la mayor comprensión de los mismos y sus particulares.

I.- NOTAS DE DESGLOSE

NOTAS AL ESTADO DE SITUACIÓN FINANCIERA

ACTIVO

ACTIVO CIRCULANTE

Efectivo y Equivalentes

Al 31 de diciembre de 2022 y al 31 de diciembre de 2021, este rubro se compone como se muestra a continuación:

Concepto	2022	2021
Efectivo	0	0
Bancos/Tesorería	110	85
Bancos/Dependencias y Otros	0	0
Total	110	85

Derechos a Recibir Efectivo o Equivalentes

Al 31 de diciembre de 2022 y al 31 de diciembre de 2021, este rubro se compone como se muestra a continuación:

Concepto	2022	2021
Deudores diversos por cobrar a corto plazo	0	0
Ingresos por recuperar a corto plazo	0	0
Deudores por anticipos de la tesorería	0	0
Préstamos otorgados a corto plazo	0	0
Otros derechos a recibir efectivo o equivalente a corto plazo	0	0
Total	0	0

Derechos a Recibir Bienes o Servicios

Al 31 de diciembre de 2022 y al 31 de diciembre de 2021, este rubro se compone como se muestra a continuación:

Concepto	2022	2021
Anticipo a proveedores por adquisición de bienes y prestación de servicios a corto plazo	0	0
Anticipo a contratistas por obras públicas a corto plazo	0	0
Total	0	0

ACTIVO NO CIRCULANTE

Bienes Inmuebles, Infraestructura y Construcciones en Proceso

Al 31 de diciembre de 2022 y al 31 de diciembre de 2021, este rubro se compone como se muestra a continuación:

Concepto	2022	2021
Terrenos	0	0
Edificios no habitacionales	0	0
Infraestructura	0	0
Construcciones en proceso en bienes de dominio público	0	0
Construcciones en proceso en bienes propios	0	0
Total	0	0

Bienes Muebles

Al 31 de diciembre de 2022 y al 31 de diciembre de 2021, este rubro se compone como se muestra a continuación:

Concepto	2022	2021
Mobiliario y equipo de administración	165	165
Mobiliario y equipo educacional y recreativo	47	47
Equipo e instrumental médico y de laboratorio	0	0
Equipo de transporte	0	0
Equipo de defensa y seguridad	0	0
Maquinaria, otros equipos y herramientas	8	8
Colecciones, obras de arte y objetos valiosos	0	0
Total	220	220

Activos intangibles

Al 31 de diciembre de 2022 y al 31 de diciembre de 2021, los activos intangibles representaron el monto en miles de pesos como se muestra a continuación:

Concepto	2022	2021
Activos intangibles	53	53
Total	53	53

Depreciación y amortización

Al 31 de diciembre de 2022 y al 31 de diciembre de 2021, la depreciación y amortización acumulada se muestra a continuación:

Concepto	2022	2021
Depreciación y Amortización Acumulada	192	136
Total	192	136

Durante el Ejercicio 2022 y 2021, la depreciación y amortización afectó al ejercicio por un importe de 57 y 66 miles de pesos respectivamente.

PASIVO

Cuentas por pagar a corto plazo

Al 31 de diciembre de 2022 y al 31 de diciembre de 2021, este rubro se compone como se muestra a continuación:

Concepto	2022	2021
Servicios Personales por Pagar a Corto Plazo	0	0
Proveedores por Pagar a Corto Plazo	0	0
Contratistas Obras Públicas por Pagar a Corto Plazo	0	0
Retenciones y Contribuciones por Pagar a Corto Plazo	30	64
Devoluciones de Contribuyentes por Pagar a Corto Plazo	0	0
Otras Cuentas por Pagar a Corto Plazo	0	0
Total	30	64

NOTAS AL ESTADO DE ACTIVIDADES

INGRESOS

Se dividen en tres principales rubros:

Ingresos por Venta de Bienes, Prestación de Servicios y Otros Ingresos: Son los ingresos propios obtenidos por las Instituciones Públicas de Seguridad Social, las Empresas Productivas del Estado, las entidades de la administración pública paraestatal y paramunicipal, los poderes legislativo y judicial, y los órganos autónomos federales y estatales, por sus actividades de producción, comercialización o prestación de servicios; así como otros ingresos por sus actividades diversas no inherentes a su operación, que generen recursos.

Participaciones, Transferencias, Asignaciones, Subsidios: Son los recursos asignados por el Gobierno Federal, Estatal u otras instituciones para la ejecución de sus actividades.

Los Otros Ingresos y Beneficios: Son las percepciones obtenidas por intereses ganados y otros conceptos no mencionados anteriormente.

La composición de los mismos del 1 de enero al 31 de diciembre de 2022 y ejercicio 2021 se presentan en el siguiente cuadro:

Concepto	2022	%	2021	%
Impuestos	0	00.00%	0	00.00%
Derechos	0	00.00%	0	00.00%
Productos	0	00.00%	0	00.00%
Transferencia, asignaciones, subsidios y subvenciones, y pensiones y jubilaciones	3,067	99.99%	3,212	100.00%
Otros ingresos y beneficios	1	00.01%	0	00.00%
Total	3,068	100.00%	3,212	100.00%

GASTOS

La composición de los gastos del 1 de enero al 31 de diciembre de 2022 y ejercicio 2021 se presentan en el siguiente cuadro:

Concepto	2022	%	2021	%
Servicios personales	2,442	79.86%	2,679	82.71%
Materiales y suministros	93	3.04%	90	2.78%
Servicios generales	461	15.08%	404	12.47%
Transferencias, Asignaciones, Subsidios y Otras Ayudas	5	0.16%	0	0.00%
Estimaciones, Depreciaciones, Deterioros, Obsolescencia y amortizaciones	57	1.86%	66	2.04%
Total	3,058	100.00%	3,239	100.00%

NOTAS AL ESTADO DE VARIACIÓN EN LA HACIENDA PÚBLICA

Concepto	Importe 2022
Rectificaciones de Resultados de ejercicios anteriores	-1,824
Aportaciones de capital de ejercicios anteriores	0
Donaciones de capital	0
Resultados del Ejercicio de 2021	-28
Resultado de Ejercicios Anteriores	2,010
Revalúos	0
Patrimonio al 31 de diciembre de 2021	158
Aportaciones	0
Donaciones de Capital	0
Resultados del Ejercicio a diciembre de 2022	9
Resultado de Ejercicios Anteriores	-6
Saldo neto en la Hacienda Pública/Patrimonio a diciembre 2022	161

NOTAS AL ESTADO DE FLUJOS DE EFECTIVO

Concepto	2022	2021
Efectivo	0	0
Bancos/Tesorería	110	85
Bancos/Dependencias y Otros	0	0
Inversiones Temporales (Hasta 3 meses)	0	0
Fondos de afectación Especifica	0	0
Depósitos de Fondos de terceros en Garantía y/o Administración	0	0
Otros Efectivo y Equivalentes	0	0
Total de Efectivos y Equivalentes	110	85

Concepto	2022	2021
Resultado del Ejercicio Ahorro/Desahorro	9	-28
Movimientos de partidas (o rubros) que no afectan al efectivo	16	-471
Depreciación	46	55
Amortización	11	11
Incrementos en las provisiones	-34	-39
Incremento de inversiones producido por revaluación	0	0
Incremento de cuentas por cobrar	0	0
Partidas Extraordinarias	7	498
Flujos de efectivo Netos de las Actividades de Operación	25	-499

Conciliación entre los Ingresos Presupuestarios y Contables

INSTITUTO MUNICIPAL DE LA JUVENTUD		
Conciliación entre los Ingresos Presupuestarios y Contables		
Correspondiente del 1 de enero al 31 de diciembre de 2022		
(Miles de pesos)		
1. Ingresos Presupuestarios		3,068
2. Más ingresos contables no presupuestarios		0
Incremento por variación de inventarios	0	
Disminución del exceso de estimaciones por pérdida o deterioro u obsolescencia	0	
Disminución del exceso de provisiones	0	
Otros ingresos y beneficios varios	0	
Otros ingresos contables no presupuestarios	0	
3. Menos ingresos presupuestarios no contables		0
Productos de capital	0	
Aprovechamientos de capital	0	
Ingresos derivados de financiamientos	0	
Otros Ingresos presupuestarios no contables	0	
4. Ingresos Contables		3,068

Conciliación entre los Egresos Presupuestarios y los Gastos Contables

INSTITUTO MUNICIPAL DE LA JUVENTUD		
Conciliación entre los Egresos Presupuestarios y los Gastos Contables		
Correspondiente del 1 de enero al 31 de diciembre de 2022		
(Miles de pesos)		
1. Total de egresos (presupuestarios)		3,001
2. Menos egresos presupuestarios no contables		0
Mobiliario y equipo de administración	0	
Mobiliario y equipo educacional y recreativo	0	
Equipo e instrumental médico y de laboratorio	0	
Vehículos y equipo de transporte	0	
Equipo de defensa y seguridad	0	
Maquinaria, otros equipos y herramientas	0	
Activos biológicos	0	
Bienes inmuebles	0	
Activos intangibles	0	
Obra pública en bienes propios	0	
Acciones y participaciones de capital	0	
Compra de títulos y valores	0	
Inversiones en fideicomisos, mandatos y otros análogos	0	
Provisiones para contingencias y otras erogaciones especiales	0	
Amortización de la deuda pública	0	
Adeudos de ejercicios fiscales anteriores (ADEFAS)	0	
Otros Egresos Presupuestales No Contables	0	
3. Más gastos contables no presupuestales		57
Estimaciones, depreciaciones, deterioros, obsolescencia y amortizaciones	57	
Provisiones	0	
Disminución de inventarios	0	
Aumento por insuficiencia de estimaciones por pérdida o deterioro u obsolescencia	0	
Aumento por insuficiencia de provisiones	0	
Otros Gastos	0	
Otros Gastos Contables No Presupuestales	0	
4. Total de Gasto Contable		3,058

II.- NOTAS DE MEMORIA (CUENTAS DE ORDEN)

Atendiendo a lo establecido en la Ley General de Contabilidad Gubernamental, para efectos del registro y control, el Consejo Nacional de Armonización Contable ha determinado cuentas de orden contables y presupuestarias, mismas que se presentan en el plan de cuentas emitido.

Las cuentas de orden se utilizan para registrar movimientos de valores que no afectan o modifican el Estado de Situación Financiera del Ente Público, sin embargo, su incorporación en libros es necesaria con fines de recordatorio contable, de control y en general sobre los aspectos administrativos, o bien para consignar sus derechos o responsabilidades contingentes que puedan o no presentarse en el futuro.

Las cuentas que se pueden manejar para efectos de este documento son las siguientes:

➤ **Contables:**

- Valores
- Emisión de obligaciones
- Avals y garantías
- Juicios
- Contratos para Inversión Mediante Proyectos para Prestación de Servicios (PPS) y Similares
- Bienes concesionados o en comodato

➤ **Presupuestarias:**

- Cuentas de ingresos
- Cuentas de egresos

CUENTAS DE ORDEN PRESUPUESTALES DE INGRESOS

Estas cuentas se dividen en cinco rubros que indican los ciclos o tiempos de afectación de los Ingresos:

- Ley de Ingresos Estimada
- Ley de Ingresos por Ejecutar
- Modificaciones a la Ley de Ingresos Estimada
- Ley de Ingresos Devengada
- Ley de Ingresos Recaudada

CUENTAS DE ORDEN PRESUPUESTALES DE EGRESOS

Estas cuentas se dividen en siete rubros que indican los ciclos o tiempos de afectación de los Egresos:

- Presupuestos de Egresos Aprobado
- Presupuesto de Egresos por Ejercer
- Modificaciones al Presupuesto de Egresos Aprobado
- Presupuesto de Egresos Comprometido
- Presupuesto de Egresos Devengado
- Presupuesto de Egresos Ejercido
- Presupuesto de Egresos Pagado

Al 31 de diciembre de 2022, los saldos de las cuentas de orden presupuestales de ingresos son los siguientes:

Cuentas de Orden Presupuestales

➤ Cuentas de Ingresos

Concepto	2022
	Devengado
Impuestos	0
Derechos	0
Productos	0
Aprovechamientos	0
Ingresos por Ventas de Bienes y Prestación de Servicios y Otros Ingresos	1
Transferencias, Asignaciones, Subsidios y Subvenciones y Pensiones y Jubilaciones	3,067
Total	3,068

➤ Cuentas de Egresos

Concepto	2022
	Devengado
Servicios Personales	2,442
Materiales y Suministros	93
Servicios Generales	461
Transferencias, Asignaciones, Subsidios y Otras Ayudas	5
Bienes Muebles e Inmuebles	0
Inversión Pública	0
Inversiones Financieras y Otras Provisiones	0
Participaciones y Aportaciones	0
Deuda Pública	0
Total	3,001

III.- NOTAS DE GESTIÓN ADMINISTRATIVA

INTRODUCCIÓN

Los Estados Financieros de los entes públicos, proveen de información financiera a los principales usuarios de la misma, al Congreso y a los ciudadanos.

El objetivo del presente documento es la revelación del contexto y de los aspectos económicos-financieros más relevantes que influyeron en las decisiones del período, y que deberán ser considerados en la elaboración de los estados financieros para la mayor comprensión de los mismos y sus particularidades.

De esta manera, se informa y explica la respuesta del Ente Público a las condiciones relacionadas con la información financiera de cada período de gestión; además, de exponer aquellas políticas que podrían afectar la toma de decisiones en períodos posteriores.

PANORAMA ECONÓMICO Y FINANCIERO

Se informa sobre las principales condiciones económicas-financieras bajo las cuales Instituto Municipal de la Juventud está operando. En el comportamiento financiero se hace del conocimiento que El Instituto Municipal de la Juventud ha recibido la aportación municipal la cual le ha ayudado a realizar sus actividades, con el fin de su crecimiento en infraestructura, desarrollo en todas sus instalaciones y apoyo a los jóvenes del municipio.

CONSTITUCIÓN E HISTORIA

Mediante Decreto número 16-18/196, publicado el 28 de abril de 2017 en el Diario Oficial del Gobierno del Estado de Quintana Roo, se regula que Instituto Municipal de la Juventud, como Organismo Público Descentralizado, con personalidad jurídica y patrimonio propios, con domicilio en el Municipio de Benito Juárez.

ORGANIZACIÓN Y OBJETO

A) Objeto Social:

Será objeto del Instituto Municipal de la Juventud formular y ejecutar las políticas públicas y programas que propicien permanentemente el desarrollo integral de los jóvenes y su sana incorporación a la vida social, cultural, económica y política del Municipio.

B) Principal Actividad:

Planear, programar y desarrollar acciones interinstitucionales específicas en materia de juventud, apoyar e impulsar la aplicación de políticas, estrategias y acciones dirigidas al desarrollo de los jóvenes residentes en el Municipio, a fin de lograr su plena participación en los ámbitos económico, político, social, cultural, laboral y educativo; así como mejorar la condición social de las mismas.

C) Ejercicio Fiscal:

El ejercicio fiscal actual comprende del 01 de enero al 31 de diciembre de 2022.

D) Régimen Jurídico:

El Instituto Municipal de la Juventud, no es contribuyente del Impuesto Sobre la Renta (ISR), al estar contemplado dentro del Título III de la Ley de ISR denominado del Régimen de las personas morales con fines no lucrativos y no está obligado al pago de la Participación de los Trabajadores en las Utilidades (PTU).

E) Organización y Objeto Social:

ORGANIGRAMA



MUNICIPIO DE BENITO JUÁREZ
INSTITUTO MUNICIPAL DE LA JUVENTUD

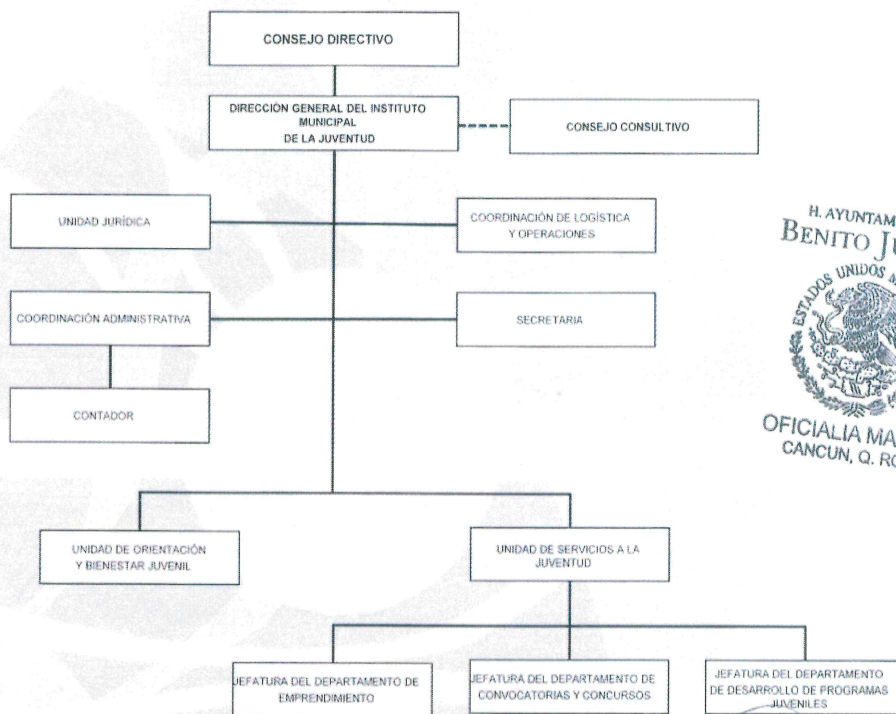

F) Consideraciones Fiscales:

Impuesto Sobre la Renta. El Ente Público no es contribuyente de este impuesto, toda vez que se encuentre enmarcado en el artículo 79 y 86 de la Ley del Impuesto Sobre la Renta en vigor, teniendo solo la obligación de retener y enterar el impuesto y exigir la documentación que reúna los requisitos fiscales cuando hagan pagos a terceros y estén obligados a ellos en términos de Ley.

Impuesto al Valor Agregado. El Ente Público no es contribuyente de este impuesto conforme lo establecido en el artículo 15, fracción XV de la Ley del Impuesto al Valor Agregado ya que están exentos los servicios que presten los organismos descentralizados de la administración pública federal o del Distrito Federal, o de los Gobiernos Municipales o Estatales.

Asimismo, tampoco está obligado a efectuar la retención al valor agregado, cuando adquiera bienes, los use o goce temporalmente o reciban servicio, de personas físicas, o de residentes en el extranjero sin establecimiento permanente en el país o reciban servicios de autotransporte terrestre de bienes prestados por personas morales según el artículo 3, tercer párrafo de la Ley del Impuesto al Valor Agregado.

BASES DE PREPARACIÓN DE LOS ESTADOS FINANCIEROS

En cumplimiento a las disposiciones establecidas en la Ley General de Contabilidad Gubernamental y la normatividad emitida por el Consejo Nacional de Armonización Contable (CONAC), los estados financieros al 31 de diciembre de 2022 y al 31 de diciembre de 2021, del Instituto Municipal de la Juventud se presentan comparativos. Cabe mencionar que los estados financieros se presentan en miles de pesos, por lo cual puede haber mínimas variaciones al momento de verificar los totales. Los estados financieros han sido elaborados bajo la normatividad vigente.

Las políticas contables, se fundamentan en los postulados básicos de contabilidad gubernamental que configuran el sistema de contabilidad, teniendo incidencia en la identificación, el análisis, la interpretación, la captación, el procesamiento y el reconocimiento de las transformaciones, transacciones y otros eventos que afectan el ente público.

Los postulados básicos de contabilidad gubernamental adoptados son los aprobados por el Consejo Nacional de Armonización Contable, y se enlistan a continuación:

Postulados Básicos de Contabilidad Gubernamental
Sustancia económica
Entes públicos
Existencia permanente
Revelación suficiente
Importancia relativa
Registro e integración presupuestaria
Consolidación de la información financiera
Devengo contable
Valuación
Dualidad económica
Consistencia

Los estados financieros al 31 de diciembre de 2022 y al 31 de diciembre de 2021 están presentados con cifras en miles de pesos mexicanos.

POLÍTICAS DE CONTABILIDAD SIGNIFICATIVAS

De conformidad con el marco normativo en materia contable y financiera aplicable a Instituto Municipal de la Juventud en virtud de su constitución jurídica, a continuación, se revelan las principales políticas contables, sobre las cuales se preparan los Estados Financieros que se acompañan.

a) Moneda en los estados financieros.

Los estados financieros y notas, incluyen saldos y transacciones en pesos mexicanos. Asimismo, las cifras que se incluyen han sido determinadas sobre los valores históricos originales, sin reconocer los efectos de la inflación, no se tienen operaciones en moneda extranjera.

b) Base acumulativa y de devengo contable.

La contabilización de las operaciones se realiza sobre una base acumulativa, aplicando el postulado básico de contabilidad gubernamental denominado devengo contable, lo que significa que los ingresos se reconocen en la contabilidad cuando existe jurídicamente el derecho al cobro y los gastos en la fecha de su realización, en ambos casos independientemente de la fecha de pago.

c) Efectivo y equivalentes de efectivo.

Son los recursos a corto plazo de gran liquidez que son fácilmente convertibles en importes determinados de efectivo, se encuentra representado principalmente por efectivo en cuentas bancarias.

El efectivo se valúa a su valor nominal. Los rendimientos que se generan se reconocen por medio del estado de cuenta bancario.

d) Derechos a recibir efectivo y equivalentes.

Representan los derechos de cobro originados en el desarrollo de las actividades del ente público, de los cuales se espera recibir una contraprestación representada en recursos, bienes o servicios; en un plazo menor o igual a doce meses y se presentan a su valor de realización.

- e) El Instituto Municipal de la Juventud no cuenta con Sistema y método de valuación de inventarios y costo de lo vendido.
- f) Provisiones y reservas, aún no se tienen registrado provisiones y reservas.
- g) Cuentas por pagar a corto plazo.
Corresponde a obligaciones pendientes de pago al cierre del ejercicio, proveniente de operaciones realizadas.
- h) Indemnizaciones al personal.
De acuerdo con la Ley Federal del Trabajo, se tiene una responsabilidad por indemnizaciones a los trabajadores que sean despedidos en ciertas condiciones, el estado de situación financiera no incluye una reserva para cubrir esta contingencia.
- i) Primas de Antigüedad.
Las Primas de Antigüedad se registrarán directamente a los resultados en el ejercicio en que se paguen.

POSICIÓN EN MONEDA EXTRANJERA Y PROTECCIÓN POR RIESGO CAMBIARIO

El Instituto Municipal de la Juventud no cuenta con inversiones u otros rubros con moneda extranjera, por lo que esta nota no aplica.

REPORTE ANALÍTICO DEL ACTIVO

La Vida útil o porcentajes de depreciación, deterioro o amortización utilizados en los diferentes tipos de activos, son los referidos en las disposiciones normativas emitidas por el CONAC, en particular los parámetros de estimación de vida útil y las reglas específicas de valoración del patrimonio.

Asimismo, los edificios se registran a su costo de adquisición o de construcción y las inversiones en bienes muebles son registradas a su costo de adquisición, incluye el Impuesto al Valor Agregado en el período en que ocurre. Con el fin de cumplir con la normatividad al respecto, El Instituto Municipal de la Juventud registra la depreciación de los bienes con los porcentajes determinados en los Parámetros de Estimación de Vida Útil emitidos por el CONAC.

Los porcentajes de depreciación y amortización de los bienes muebles e intangibles son los siguientes:

Rubro	Porcentaje
Mobiliario y Equipo de Administración	
Muebles de Oficina y Estantería	10.00%
Muebles Excepto de Oficina y Estantería	10.00%
Equipo de Cómputo y de Tecnologías de Información	33.33%
Otros Mobiliarios y Equipos de Administración	10.00%
Mobiliario y Equipo Educativo y Recreativo	
Equipos y Aparatos Audiovisuales	33.33%
Cámaras Fotográficas y de Video	33.33%
Otro Mobiliario y Equipo Educativo y Recreativo	33.33%
Equipo E Instrumental Médico y de Laboratorio	
Equipo Médico y de Laboratorio	20.00%
Instrumental Médico y de Laboratorio	20.00%
Equipo de Transporte	
Vehículos y Equipo Terrestre	20.00%
Carrocería y Remolques	20.00%
Embarcaciones	20.00%
Otros Equipos de Transporte	20.00%
Maquinarias, Otros Equipos y Herramientas	

Rubro	Porcentaje
Maquinaria y Equipo Agropecuario	10.00%
Maquinaria y Equipo Industrial	10.00%
Sistema de Aire Acondicionado, Calefacción y Refrigeración.	10.00%
Equipo de Comunicación y Telecomunicación	10.00%
Equipos de Generación Eléctrica	10.00%
Herramientas y Maquinas Herramientas	10.00%
Otros Equipos	10.00%
Colecciones, Obras de Arte y Objetos Valiosos	
Objetos de Valor	20.00%
Activos Intangibles	
Software	33.33%

FIDEICOMISOS, MANDATOS Y CONTRATOS ANÁLOGOS

El Instituto Municipal de la Juventud no posee ni maneja fideicomisos o contratos análogos, por lo que esta nota no aplica.

REPORTE DE RECAUDACIÓN

a) Obtención de Ingresos

El Instituto Municipal de la Juventud recibe principalmente recursos por las transferencias que le realiza el Gobierno Estatal y Municipal.

Conceptos	Estatal	Municipal	Propios
Transferencias, ayudas y subsidios	0	3,068	0
Ingresos propios	0	0	0

INFORMACIÓN DE LA DEUDA PÚBLICA Y REPORTE ANALÍTICO DE LA DEUDA

El Instituto Municipal de la Juventud no tiene Deuda Pública, por lo que esta nota no aplica.

CALIFICACIONES OTORGADAS

El Instituto Municipal de la Juventud no ha realizado transacciones con las entidades bancarias que requieran calificación crediticia.

PROCESOS DE MEJORA

El Ente Público está mejorando sus procesos administrativos y su sistema informático de contabilidad gubernamental con la finalidad de hacer más fácil, efectivo y eficiente su funcionamiento, asimismo, ha adoptado e implementado las disposiciones normativas que permiten el registro contable y presupuestal de manera más completa y efectiva, conforme a los lineamientos del Consejo Nacional de Armonización Contable (CONAC).

INFORMACIÓN POR SEGMENTOS

No se considera necesario revelar la información financiera de manera segmentada debido a que la actividad y operación que realiza Instituto Municipal de la Juventud es única correspondiente a la Actividad.

EVENTOS POSTERIORES AL CIERRE

El Instituto Municipal de la Juventud informa que no hubieron hechos ocurridos después de la fecha de los estados financieros que le afecten económicamente y que no se conocían a la fecha de cierre.

PARTES RELACIONADAS

El Instituto Municipal de la Juventud no tiene partes relacionadas que pudieran ejercer influencia significativa en sus decisiones financieras y operativas.

Estas Notas forman parte integrante de los Estados Financieros del Instituto Municipal de la Juventud, al 31 de diciembre de 2022, bajo la responsabilidad y facultad de los funcionarios públicos que los suscriben.

Directora General



C. Danielle Camargo Dávila Madrid

Coordinador Administrativo



L.C.P. Geser Manuel Caporali Santos

2 ESTADOS E INFORMES PRESUPUESTARIOS

2.1 ESTADO ANALÍTICO DE INGRESOS

INSTITUTO MUNICIPAL DE LA JUVENTUD						
Estado Analítico de Ingresos						
Del 1 de enero al 31 de diciembre de 2022						
(Miles de pesos)						
Rubro de Ingresos	Ingreso					Diferencia
	Estimado	Ampliaciones y Reducciones	Modificado	Devengado	Recaudado	
Impuestos	0	0	0	0	0	0
Cuotas y Aportaciones de Seguridad Social	0	0	0	0	0	0
Contribuciones de Mejoras	0	0	0	0	0	0
Derechos	0	0	0	0	0	0
Productos ¹	0	0	0	0	0	0
Aprovechamientos ²	0	0	0	0	0	0
Ingresos por Ventas de Bienes y Prestación de Servicios y Otros	0	1	1	1	1	1
Ingresos	0	1	1	1	1	1
Participaciones, Aportaciones, convenios, Incentivos derivados de la colaboración fiscal y Fondos Distintos de Aportaciones	0	0	0	0	0	0
Transferencias, Asignaciones, Subsidios y Subvenciones y Pensiones y Jubilaciones	3,000	67	3,067	3,067	3,067	67
Ingresos Derivados de Financiamientos	0	0	0	0	0	0
TOTAL	3,000	68	3,068	3,068	3,068	68
					Ingresos excedentes	
Estado Analítico de Ingresos	Ingreso					Diferencia
Por Fuente de Financiamiento	Estimado	Ampliaciones y Reducciones	Modificado	Devengado	Recaudado	
Ingresos del Gobierno	0	0	0	0	0	0
Impuestos	0	0	0	0	0	0
Contribuciones de Mejoras	0	0	0	0	0	0
Derechos	0	0	0	0	0	0
Productos ¹	0	0	0	0	0	0
Aprovechamientos ²	0	0	0	0	0	0
Participaciones y Aportaciones, convenios, Incentivos derivados de la colaboración fiscal y fondos distintos de aportaciones	0	0	0	0	0	0
Transferencias, Asignaciones, Subsidios y Subvenciones y Pensiones y Jubilaciones	0	0	0	0	0	0
Ingresos de los Entes Públicos de los poderes legislativos Y Judicial, de los Órganos autónomos y del Sector Paraestatal o Paramunicipal, así como de las empresas productivas del Estado	3,000	68	3,068	3,068	3,068	68
Cuotas y Aportaciones de Seguridad Social	0	0	0	0	0	0
Productos ¹	0	0	0	0	0	0
Ingresos por Ventas de Bienes, Prestación de Servicios Y otros ingresos ³	0	1	1	1	1	1
Transferencias, Asignaciones, Subsidios y Subvenciones Y Pensiones y Jubilaciones	3,000	67	3,067	3,067	3,067	67
Ingresos derivados de financiamiento	0	0	0	0	0	0
Ingresos Derivados de Financiamientos	0	0	0	0	0	0
TOTAL	3,000	68	3,068	3,068	3,068	68
					Ingresos excedentes	

1 Incluye intereses que generan las cuentas bancarias de los entes públicos en productos.

2 Incluye donativos en efectivo del Poder Ejecutivo, entre otros aprovechamientos.

3. Se refiere a los ingresos propios obtenidos por los Poderes Legislativo y Judicial, los Órganos Autónomos y las entidades de la administración pública paraestatal y paramunicipal, por sus actividades diversas no inherentes a su operación que generan recursos y que no sean ingresos por venta de bienes o prestación de servicios, tales como donativos en efectivo, entre otros.

2.1.1 Análisis y Evolución de los Ingresos Presupuestarios

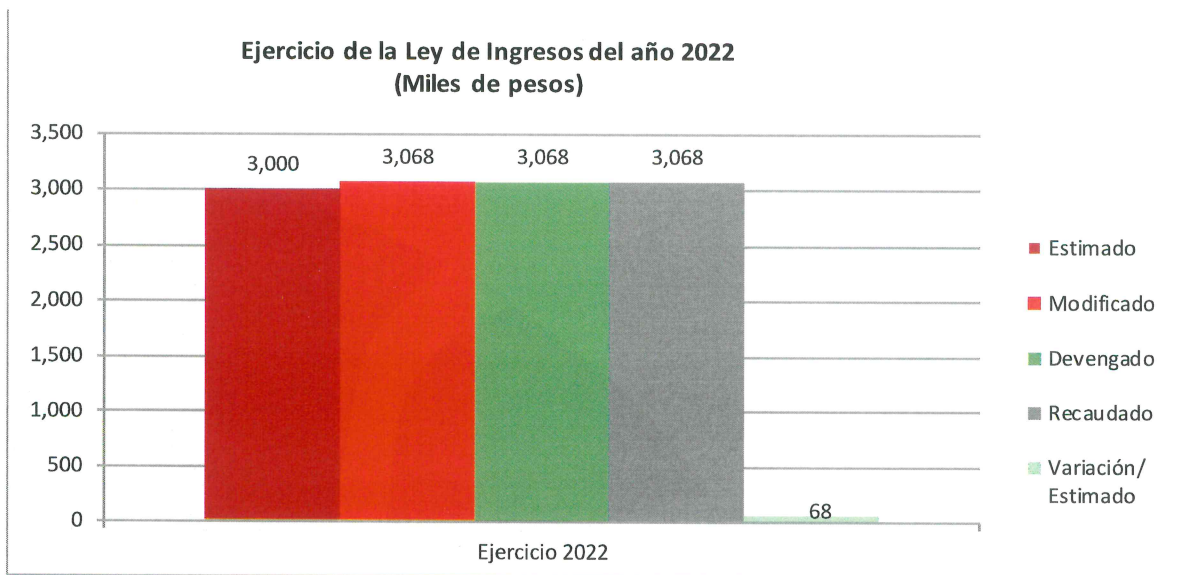

Las causas primordiales que explican las variaciones observadas:

- a) Variación entre el presupuesto de ingresos devengado y el presupuesto aprobado:

En el ejercicio 2022, la Ley de Ingresos Estimada por el Instituto Municipal de la Juventud fue por un importe de 3,000 miles de pesos, de acuerdo al oficio de Presupuesto de Egresos Autorizado con folio TM/696/2021 del 27 de diciembre de 2021, siendo este el cuarto importe estimado del Instituto, ya que inició operaciones en 2019. Este monto aumentó en 68 miles de pesos, por lo cual el monto modificado fue por la cantidad de 3,068 miles de pesos. El Instituto Devengó la totalidad del modificado y recaudó efectivamente el 100% del devengado, es decir, no hubo diferencias desde el presupuesto modificado hasta el recaudado durante el ejercicio terminado al 31 de diciembre de 2022.

2.2 ESTADOS ANALÍTICO DEL EJERCICIO DEL PRESUPUESTO DE EGRESOS

2.2.1 Estado Analítico de Ejercicio del Presupuesto por Objeto del Gasto

INSTITUTO MUNICIPAL DE LA JUVENTUD						
Estado Analítico del Ejercicio del Presupuesto de Egresos						
Clasificación por Objeto del Gasto (Capítulo y Concepto)						
Del 1 de enero al 31 de diciembre de 2022						
(Miles de pesos)						
Concepto	Egresos					Subejercicio
	Aprobado	Ampliaciones/ (Reducciones)	Modificado	Devengado	Pagado	
Servicios Personales	2,490	4	2,495	2,442	2,442	52
Remuneraciones al Personal de Carácter Permanente	417	112	530	522	522	8
Remuneraciones al Personal de Carácter Transitorio	133	120	253	253	253	0
Remuneraciones Adicionales y Especiales	833	-142	691	669	669	22
Seguridad Social	124	12	136	134	134	1
Otras Prestaciones Sociales y Económicas	982	-97	885	864	864	21
Previsiones	0	0	0	0	0	0
Pago de Estímulos a Servidores Públicos	0	0	0	0	0	0
Materiales y Suministros	80	14	93	93	93	0
Materiales de Administración, Emisión de Documentos y Artículos Oficiales	33	-2	30	30	30	0
Alimentos y Utensilios	6	2	8	8	8	0
Materias Primas y Materiales de Producción y Comercialización	0	0	0	0	0	0
Materiales y Artículos de Construcción y de Reparación	10	5	14	14	14	0
Productos Químicos, Farmacéuticos y de Laboratorio	0	0	0	0	0	0
Combustibles, Lubricantes y Aditivos	14	-1	12	12	12	0
Vestuario, Blancos, Prendas de Protección y Artículos Deportivos	6	17	23	23	23	0
Materiales y Suministros Para Seguridad	0	0	0	0	0	0
Herramientas, Refacciones y Accesorios Menores	12	-7	5	5	5	0
Servicios Generales	430	39	469	461	461	8
Servicios Básicos	56	0	56	49	49	6
Servicios de Arrendamiento	248	2	251	251	251	0
Servicios Profesionales, Científicos, Técnicos y Otros Servicios	23	-13	11	9	9	2
Servicios Financieros, Bancarios y Comerciales	9	0	10	10	10	0
Servicios de Instalación, Reparación, Mantenimiento y Conservación	0	2	2	2	2	0
Servicios de Comunicación Social y Publicidad	0	3	3	3	3	0
Servicios de Traslado y Viáticos	16	13	30	30	30	0
Servicios Oficiales	0	0	0	0	0	0
Otros Servicios Generales	77	30	107	107	107	0
Transferencias, Asignaciones, Subsidios y Otras Ayudas	0	10	10	5	5	5
Transferencias Internas y Asignaciones al Sector Público	0	0	0	0	0	0
Transferencias al Resto del Sector Público	0	0	0	0	0	0
Subsidios y Subvenciones	0	0	0	0	0	0
Ayudas Sociales	0	10	10	5	5	5
Pensiones y Jubilaciones	0	0	0	0	0	0
Transferencias a Fideicomisos, Mandatos y Otros Análogos	0	0	0	0	0	0
Transferencias a la Seguridad Social	0	0	0	0	0	0
Donativos	0	0	0	0	0	0
Transferencias al Exterior	0	0	0	0	0	0
Bienes Muebles, Inmuebles e Intangibles	0	0	0	0	0	0
Mobiliario y Equipo de Administración	0	0	0	0	0	0
Mobiliario y Equipo Educativo y Recreativo	0	0	0	0	0	0
Equipo e Instrumental Médico y de Laboratorio	0	0	0	0	0	0
Vehículos y Equipo de Transporte	0	0	0	0	0	0
Equipo de Defensa y Seguridad	0	0	0	0	0	0
Maquinaria, Otros Equipos y Herramientas	0	0	0	0	0	0
Activos Biológicos	0	0	0	0	0	0
Bienes Inmuebles	0	0	0	0	0	0
Activos Intangibles	0	0	0	0	0	0
Inversión Pública	0	0	0	0	0	0
Obra Pública en Bienes de Dominio Público	0	0	0	0	0	0
Obra Pública en Bienes Propios	0	0	0	0	0	0
Proyectos Productivos y Acciones de Fomento	0	0	0	0	0	0
Inversiones Financieras y Otras Provisiones	0	0	0	0	0	0
Inversiones Para el Fomento de Actividades	0	0	0	0	0	0

INSTITUTO MUNICIPAL DE LA JUVENTUD						
Estado Analítico del Ejercicio del Presupuesto de Egresos						
Clasificación por Objeto del Gasto (Capítulo y Concepto)						
Del 1 de enero al 31 de diciembre de 2022						
(Miles de pesos)						
Concepto	Egresos					Subejercicio
	Aprobado	Ampliaciones/ (Reducciones)	Modificado	Devengado	Pagado	
Productivas						
Acciones y Participaciones de Capital	0	0	0	0	0	0
Compra de Títulos y Valores	0	0	0	0	0	0
Concesión de Préstamos	0	0	0	0	0	0
Inversiones en Fideicomisos, Mandatos y Otros	0	0	0	0	0	0
Análogos	0	0	0	0	0	0
Otras Inversiones Financieras	0	0	0	0	0	0
Provisiones para Contingencias y Otras Erogaciones	0	0	0	0	0	0
Especiales	0	0	0	0	0	0
Participaciones y Aportaciones	0	0	0	0	0	0
Participaciones	0	0	0	0	0	0
Aportaciones	0	0	0	0	0	0
Convenios	0	0	0	0	0	0
Deuda Pública	0	0	0	0	0	0
Amortización de la Deuda Pública	0	0	0	0	0	0
Intereses de la Deuda Pública	0	0	0	0	0	0
Comisiones de la Deuda Pública	0	0	0	0	0	0
Gastos de la Deuda Pública	0	0	0	0	0	0
Costo por Coberturas	0	0	0	0	0	0
Apoyos Financieros	0	0	0	0	0	0
Adeudos de Ejercicios Fiscales Anteriores (Adefas)	0	0	0	0	0	0
Total del Gasto	3,000	68	3,068	3,002	3,002	66

2.2.2 Estado analítico de Ejercicio del Presupuesto en Clasificación Económica (Tipo de Gasto)

INSTITUTO MUNICIPAL DE LA JUVENTUD						
Estado Analítico del Ejercicio del Presupuesto de Egresos						
Clasificación Económica (por Tipo de Gasto)						
Del 1 de enero al 31 de diciembre de 2022						
(Miles de pesos)						
Concepto	Egresos					Subejercicio
	Aprobado	Ampliaciones/ (Reducciones)	Modificado	Devengado	Pagado	
Gasto Corriente	3,000	68	3,068	3,002	3,002	66
Gasto de Capital	0	0	0	0	0	0
Amortización de la Deuda y Disminución de Pasivos	0	0	0	0	0	0
Pensiones y Jubilaciones	0	0	0	0	0	0
Participaciones	0	0	0	0	0	0
Total del Gasto	3,000	68	3,068	3,002	3,002	66

2.2.3 Estado Analítico de Ejercicio del Presupuesto en Clasificación Administrativa

INSTITUTO MUNICIPAL DE LA JUVENTUD						
Estado Analítico del Ejercicio del Presupuesto de Egresos						
Clasificación Administrativa						
Del 1 de enero al 31 de diciembre de 2022						
(Miles de pesos)						
Concepto	Egresos					Subejercicio
	Aprobado	Ampliaciones/ (Reducciones)	Modificado	Devengado	Pagado	
Sector público municipal						
Sector público no financiero						
Gobierno general municipal						
Gobierno municipal						
Órgano Ejecutivo Municipal						
Instituto Municipal de la Juventud	3,000	68	3,068	3,002	3,002	66
Total	3,000	68	3,068	3,002	3,002	66

2.2.4 Estado Analítico de Ejercicio del Presupuesto en Clasificación Funcional

INSTITUTO MUNICIPAL DE LA JUVENTUD Estado Analítico del Ejercicio del Presupuesto de Egresos Clasificación Funcional (Finalidad y Función) Del 1 de enero al 31 de diciembre de 2022 (Miles de pesos)						
Concepto	Egresos					Subejercicio
	Aprobado	Ampliaciones/ (Reducciones)	Modificado	Devengado	Pagado	
Gobierno	2,919	31	2,950	2,892	2,892	59
Legislación	0	0	0	0	0	0
Justicia	0	0	0	0	0	0
Coordinación de la Política de Gobierno	0	0	0	0	0	0
Relaciones Exteriores	0	0	0	0	0	0
Asuntos Financieros y Hacendarios	2,919	31	2,950	2,892	2,892	59
Seguridad Nacional	0	0	0	0	0	0
Asuntos de Orden Público y de Seguridad Interior	0	0	0	0	0	0
Otros Servicios Generales	0	0	0	0	0	0
Desarrollo Social	80	34	114	107	107	7
Protección Ambiental	8	-7	1	1	1	0
Vivienda y Servicios a la Comunidad	0	0	0	0	0	0
Salud	0	0	0	0	0	0
Recreación, Cultura y Otras Manifestaciones Sociales	4	13	17	17	17	0
Educación	1	-1	0	0	0	0
Protección Social	0	0	0	0	0	0
Otros Asuntos Sociales	67	30	96	89	89	7
Desarrollo Económico	1	2	3	3	3	0
Asuntos Económicos, Comerciales y Laborales en General	1	2	3	3	3	0
Agropecuaria, Silvicultura, Pesca y Caza	0	0	0	0	0	0
Combustibles y Energía	0	0	0	0	0	0
Minería, Manufacturas y Construcción	0	0	0	0	0	0
Transporte	0	0	0	0	0	0
Comunicaciones	0	0	0	0	0	0
Turismo	0	0	0	0	0	0
Ciencia, Tecnología e Innovación	0	0	0	0	0	0
Otras Industrias y Otros Asuntos Económicos	0	0	0	0	0	0
Otras no Clasificadas en Funciones Anteriores	0	0	0	0	0	0
Transacciones de la Deuda Pública / Costo Financiero de la Deuda	0	0	0	0	0	0
Transferencias, Participaciones y Aportaciones entre Diferentes Niveles y Órdenes de Gobierno	0	0	0	0	0	0
Saneamiento del Sistema Financiero	0	0	0	0	0	0
Adeudos de Ejercicios Fiscales Anteriores	0	0	0	0	0	0
Total del Gasto	3,000	68	3,068	3,002	3,002	66

2.2.5 Endeudamiento Neto

INSTITUTO MUNICIPAL DE LA JUVENTUD			
Endeudamiento Neto			
Del 1 de enero al 31 de diciembre de 2022			
(Miles de pesos)			
Identificación de Crédito o Instrumento	Contratación / Colocación	Amortización	Endeudamiento Neto
	A	B	C = A - B
Créditos Bancarios			
----	0	0	0
----	0	0	0
----	0	0	0
----	0	0	0
Total Créditos Bancarios	0	0	0
Otros Instrumentos de Deuda			
----	0	0	0
----	0	0	0
----	0	0	0
----	0	0	0
Total Otros Instrumentos de Deuda	0	0	0
TOTAL	0	0	0

2.2.6 Intereses de la Deuda

INSTITUTO MUNICIPAL DE LA JUVENTUD		
Intereses de la Deuda		
Del 1 de enero al 31 de diciembre de 2022		
Identificación de Crédito o Instrumento	Devengado	Pagado
	Créditos Bancarios	
----	0	0
----	0	0
----	0	0
----	0	0
Total de Intereses de Créditos Bancarios	0	0
Otros Instrumentos de Deuda		
----	0	0
----	0	0
----	0	0
----	0	0
Total de Intereses de Otros Instrumentos de Deuda	0	0
TOTAL	0	0

2.2.7 Indicadores de Postura Fiscal

INSTITUTO MUNICIPAL DE LA JUVENTUD
Indicadores de Postura Fiscal
 Del 1 de enero al 31 de diciembre de 2022

Concepto	Estimado/ Aprobado	Devengado	Recaudado/ Pagado ³
I. Ingresos Presupuestarios (I=1+2)			
1. Ingresos del Gobierno de la Entidad Federativa ¹			
2. Ingresos del Sector Paraestatal ¹			
II. Egresos Presupuestarios (II=3+4)			
3. Egresos del Gobierno de la Entidad Federativa ²			
4. Egresos del Sector Paraestatal ²			
III. Balance Presupuestario (Superávit o Déficit) (III = I - II)			

No Aplica

Concepto	Estimado/ Aprobado	Devengado	Recaudado/ Pagado ³
III. Balance presupuestario (Superávit o Déficit)			
IV. Intereses, Comisiones y Gastos de la Deuda			
V. Balance Primario (Superávit o Déficit) (V= III - IV)			

Concepto	Estimado/ Aprobado	Devengado	Recaudado/ Pagado ³
A. Financiamiento			
B. Amortización de la deuda			
C. Endeudamiento o desendeudamiento (C = A - B)			

1 Los Ingresos que se presentan son los ingresos presupuestario totales sin incluir los ingresos por financiamientos. Los Ingresos del Gobierno de la Entidad Federativa corresponden a los del Poder Ejecutivo, Legislativo Judicial y Autónomos.

2 Los egresos que se presentan son los egresos presupuestarios totales sin incluir los egresos por amortización. Los egresos del Gobierno de la Entidad Federativa corresponden a los del Poder Ejecutivo, Legislativo, Judicial y Órganos Autónomos.

3 Para Ingresos se reportan los ingresos recaudados; para egresos se reportan los egresos pagados.

2.3 ANÁLISIS DEL EJERCICIO DEL PRESUPUESTO DE EGRESOS

2.3.1 Presupuesto Aprobado y Adecuaciones

El presupuesto de egresos aprobado para el Instituto Municipal de la Juventud fue por el total de 3,000 miles de pesos, ese importe fue modificado para ampliarlo debido algunos programas que se necesitaban concluir, quedando un presupuesto modificado de 3,068 miles de pesos, de los cuales se devengó la cantidad de 3,002 miles de pesos en el año fiscal del que se rinde cuenta en este informe.

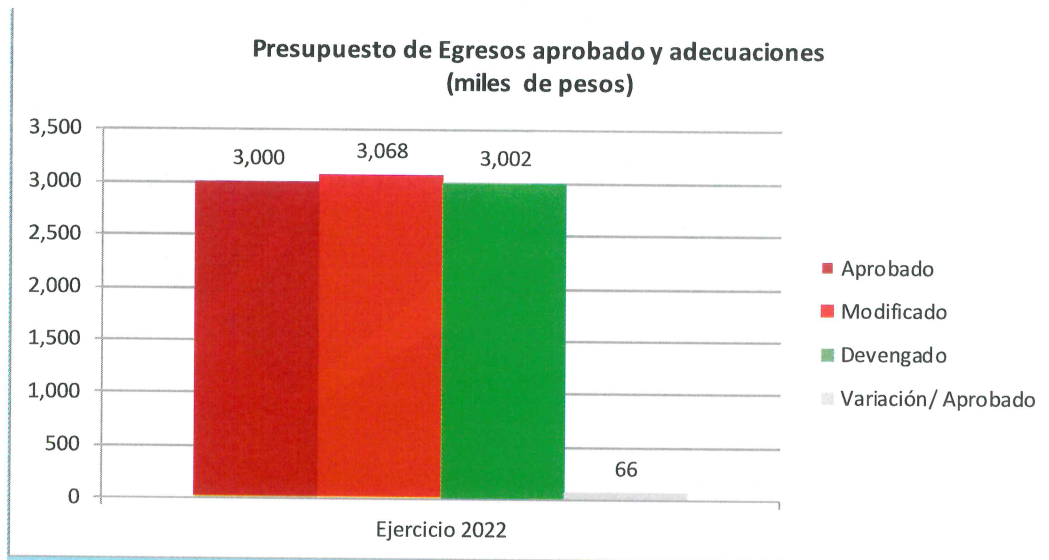

Ejercicio 2022

2.3.2 Ejercicio del Presupuesto de Egresos 2022

ANÁLISIS DEL EJERCICIO DEL PRESUPUESTO DE EGRESOS DEL AÑO 2022

En el ejercicio 2022, el presupuesto devengado fue de 3,002 miles de pesos. Esta cifra varía en relación al año 2021 que tuvo presupuesto devengado de 3,205 miles de pesos.

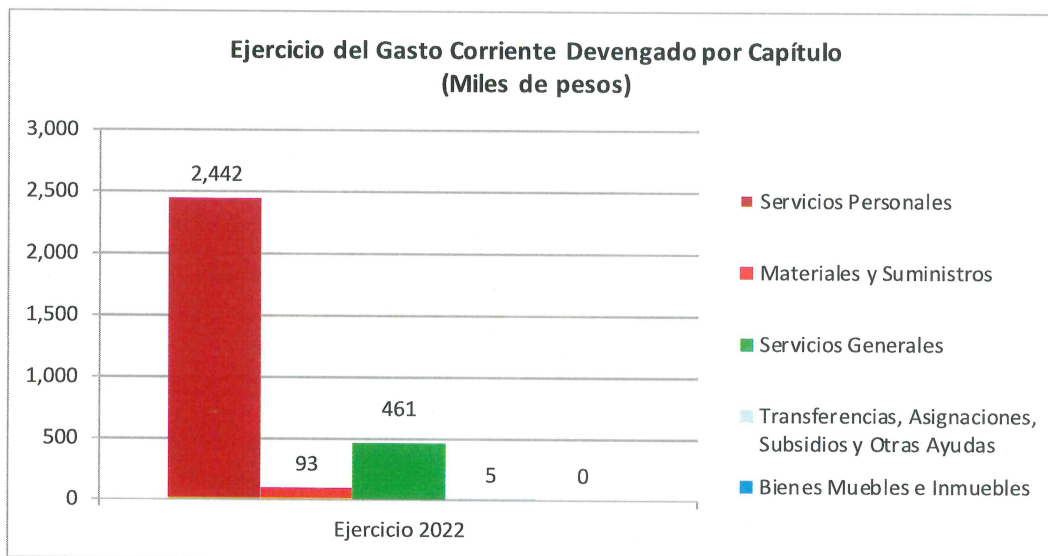

En relación al Gasto de Capital Devengado, no se realizaron compras de Bienes Muebles, Inmuebles o Intangibles durante el ejercicio.

3 INFORMACIÓN PROGRAMÁTICA

3.1 GASTO POR CATEGORÍA PROGRAMÁTICA

INSTITUTO MUNICIPAL DE LA JUVENTUD						
Gasto por Categoría Programática						
Del 1 de enero al 31 de diciembre de 2022						
(Miles de pesos)						
Concepto	Egresos					Subejercicio
	Aprobado	Ampliaciones/ (Reducciones)	Modificado	Devengado	Pagado	
Programas						
Subsidios: Sector Social y Privado o Entidades Federativas y Municipios	0	0	0	0	0	0
Sujetos a Reglas de Operación	0	0	0	0	0	0
Otros Subsidios	0	0	0	0	0	0
Desempeño de las Funciones	3,000	68	3,068	3,002	3,002	66
Prestación de Servicios Públicos	3,000	68	3,068	3,002	3,002	66
Provisión de Bienes Públicos	0	0	0	0	0	0
Planeación, seguimiento y evaluación de políticas públicas	0	0	0	0	0	0
Promoción y fomento	0	0	0	0	0	0
Regulación y supervisión	0	0	0	0	0	0
Funciones de las Fuerzas Armadas (Únicamente Gobierno Federal)	0	0	0	0	0	0
Específicos	0	0	0	0	0	0
Proyectos de Inversión	0	0	0	0	0	0
Administrativos y de Apoyo	0	0	0	0	0	0
Apoyo al proceso presupuestario y para mejorar la eficiencia institucional	0	0	0	0	0	0
Apoyo a la función pública y al mejoramiento de la gestión	0	0	0	0	0	0
Operaciones ajenas	0	0	0	0	0	0
Compromisos	0	0	0	0	0	0
Obligaciones de cumplimiento de resolución jurisdiccional	0	0	0	0	0	0
Desastres Naturales	0	0	0	0	0	0
Obligaciones	0	0	0	0	0	0
Pensiones y jubilaciones	0	0	0	0	0	0
Aportaciones a la seguridad social	0	0	0	0	0	0
Aportaciones a fondos de estabilización	0	0	0	0	0	0
Aportaciones a fondos de inversión y reestructura de pensiones	0	0	0	0	0	0
Programas de Gasto Federalizado (Gobierno Federal)	0	0	0	0	0	0
Gasto Federalizado	0	0	0	0	0	0
Participaciones a entidades federativas y municipios	0	0	0	0	0	0
Costo financiero, deuda o apoyos a deudores y ahorradores de la banca	0	0	0	0	0	0
Adeudos de ejercicios fiscales anteriores	0	0	0	0	0	0
Total del Gasto	3,000	68	3,068	3,002	3,002	66

3.1.1 Análisis del Ejercicio del Presupuesto de Egresos por Clasificación Programática

Durante el ejercicio 2022, el presupuesto de Egresos se devengó a través de sus diferentes categorías programáticas, la Prestación de Servicios Públicos representó el 100% del total del Gasto por Categoría Programática.

La realización de dicha función se llevó a cabo mediante programas presupuestarios del Desempeño de las Funciones, que operaron mediante procesos y proyectos con los que se generaron servicios, mismos que tienen como responsables de su ejecución las diversas áreas operativas del Instituto Municipal de la Juventud.

3.2 Principales Indicadores de Programas Presupuestarios según la Clasificación Funcional

INSTITUTO MUNICIPAL DE LA JUVENTUD								
Indicadores de Resultados por Programa Presupuestario y Alineación Funcional								
Ejercicio 2022								
Folio de Pp	PROGRAMA PRESUPUESTARIO / ALINEACIÓN FUNCIONAL (FINALIDAD, FUNCIÓN, ACTIVIDAD INSTITUCIONAL) / INDICADOR	Meta	Avance					
			Trimestre 1	Trimestre 2	Trimestre 3	Trimestre 4	Anual	
	Nombre / Nivel de Objetivo / Descripción / Método de Cálculo / Tipo de Método / Periodicidad / Meta Anual Programada / Avance Registrado							
	No Técnica							
	Promedio de aprovechamiento.							
	Nivel Objetivo de COMPONENTE							
	PROMEDIO							
	SEMESTRAL, ANUAL							
	Meta Anual Programada							
		Avance Registrado						
	No Técnica							
	Porcentaje de Absorción							
	PORCENTAJE							
	SEMESTRAL, ANUAL							
	Meta Anual Programada							
		Avance Registrado						
	No Técnica							
	Porcentaje de eficiencia terminal							
	Nivel Objetivo de COMPONENTE							
	PORCENTAJE							
	SEMESTRAL, ANUAL							
	Meta Anual Programada							
		Avance Registrado						



ANEXOS

FORMATOS REFERIDOS EN LA LEY DE DISCIPLINA FINANCIERA DE LAS ENTIDADES FEDERATIVAS Y MUNICIPIOS

FORMATO 1 ESTADO DE SITUACIÓN FINANCIERA DETALLADO – LDF

INSTITUTO MUNICIPAL DE LA JUVENTUD Estado de Situación Financiera Detallado – LDF Al 31 de diciembre de 2022 y Ejercicio Fiscal 2021 (Miles de pesos)		2022	2021	2022	2021
ACTIVO	Concepto	2022	2021	Concepto	2021
PASIVO					
Pasivo Circulante					
Activo Circulante					
Efectivo y Equivalentes				Cuentas por Pagar a Corto Plazo	64
Efectivo		110	85	Servicios Personales por Pagar a Corto Plazo	0
Bancos/Tesorería		0	0	Proveedores por Pagar a Corto Plazo	0
Bancos/Depositos		110	85	Contratistas por Obras Públicas por Pagar a Corto Plazo	0
Inversiones Temporales (Hasta 3 meses)		0	0	Participaciones y Aportaciones por Pagar a Corto Plazo	0
Fondos con Afectación Específica		0	0	Transferencias Otorgadas por Pagar a Corto Plazo	0
Depósitos de Fondos de Terceros en Garantía y/o Administración		0	0	Intereses, Comisiones y Otros Gastos de la Deuda Pública por Pagar a Corto Plazo	0
Otros Efectivos y Equivalentes		0	0	Corto Plazo	0
Derechos a Recibir Efectivo o Equivalentes		0	0	Retenciones y Contribuciones por Pagar a Corto Plazo	0
Inversiones Financieras de Corto Plazo		0	0	Devoluciones de la Ley de Ingresos por Pagar a Corto Plazo	64
Cuentas por Cobrar a Corto Plazo		0	0	Otras Cuentas por Pagar a Corto Plazo	0
Deudores Diversos por Cobrar a Corto Plazo		0	0	Documentos por Pagar a Corto Plazo	0
Ingresos por Recuperar a Corto Plazo		0	0	Documentos Comerciales por Pagar a Corto Plazo	0
Deudores por Anticipos de la Tesorería a Corto Plazo		0	0	Documentos con Contratistas por Obras Públicas por Pagar a Corto Plazo	0
Préstamos Otorgados a Corto Plazo		0	0	Otros Documentos por Pagar a Corto Plazo	0
Otros Derechos a Recibir Efectivo o Equivalentes a Corto Plazo		0	0	Porción a Corto Plazo de la Deuda Pública a Largo Plazo	0
Derechos a Recibir Bienes o Servicios		0	0	Porción a Corto Plazo de la Deuda Pública	0
Anticipo a Proveedores por Adquisición de Bienes y Prestación de Servicios a Corto Plazo		0	0	Porción a Corto Plazo de Arrendamiento Financiero	0
Muebles a Corto Plazo		0	0	Títulos y Valores a Corto Plazo	0
Plazo		0	0	Pasivos Diferidos a Corto Plazo	0
Anticipo a Proveedores por Adquisición de Bienes Intangibles a Corto Plazo		0	0	Ingresos Cobrados por Adelantado a Corto Plazo	0
Otros Derechos a Recibir Bienes o Servicios a Corto Plazo		0	0	Intereses Cobrados por Adelantado a Corto Plazo	0
Inventarios		0	0	Otros Pasivos Diferidos a Corto Plazo	0
Inventario de Mercancías para Venta		0	0	Fondos y Bienes de Terceros en Garantía y/o Administración a Corto Plazo	0
Inventario de Mercancías Terminadas		0	0	Fondos en Garantía a Corto Plazo	0
Inventario de Materias Primas, Materiales y Suministros para Producción		0	0	Fondos Contingentes a Corto Plazo	0
Bienes en Tránsito		0	0	Fondos de Fideicomisos, Mandatos y Contratos Análogos a Corto Plazo	0
Almacenes		0	0	Otros Fondos de Terceros en Garantía y/o Administración a Corto Plazo	0
Estimación por Pérdida o Deterioro de Activos Circulantes		0	0	Valores y Bienes en Garantía a Corto Plazo	0
Estimaciones para Cuentas Incobrables por Derechos a Recibir Efectivo o Equivalentes		0	0	Provisiones a Corto Plazo	0
Estimación por Deterioro de Inventarios		0	0	Provisión para Demandas y Juicios a Corto Plazo	0
Otros Activos Circulantes		0	0	Provisión para Contingencias a Corto Plazo	0
Valores en Garantía		0	0	Otras Provisiones a Corto Plazo	0
Bienes en Garantía (excluye depósitos de fondos)		0	0	Otros Pasivos a Corto Plazo	0
				Ingresos por Clasificar	0

INSTITUTO MUNICIPAL DE LA JUVENTUD Estado de Situación Financiera Detallado – LDF Al 31 de diciembre de 2022 y Ejercicio Fiscal 2021 (Miles de pesos)					
Concepto	2022	2021	Concepto	2022	2021
Bienes Derivados de Embargos, Decomisos, Aseguramientos y Dación en Pago	0	0	Recaudación por Participar	0	0
Adquisición con Fondos de Terceros	0	0	Otros Pasivos Circulantes	0	0
Total de Activos Circulantes	110	85	Total de Pasivos Circulantes	30	64
Activo No Circulante			Pasivo No Circulante		
Inversiones Financieras a Largo Plazo	0	0	Cuentas por Pagar a Largo Plazo	0	0
Derechos a Recibir Efectivo o Equivalentes a Largo Plazo	0	0	Documentos por Pagar a Largo Plazo	0	0
Bienes Inmuebles, Infraestructura y Construcciones en Proceso	0	0	Deuda Pública a Largo Plazo	0	0
Bienes Muebles	220	220	Pasivos Diferidos a Largo Plazo	0	0
Activos Intangibles	53	53	Fondos y Bienes de Terceros en Garantía y/o en Administración a Largo Plazo	0	0
Depreciación, Deterioro y Amortización Acumulada de Bienes	-192	-136	Provisiones a Largo Plazo	0	0
Activos Diferidos	0	0	Total de Pasivos No Circulantes	0	0
Estimación por Pérdida o Deterioro de Activos no Circulantes	0	0	Total del Pasivo	30	64
Otros Activos no Circulantes	0	0			
Total de Activos No Circulantes	81	137	HACIENDA PÚBLICA/PATRIMONIO		
			Hacienda Pública/Patrimonio Contribuido	0	0
			Aportaciones	0	0
			Donaciones de Capital	0	0
			Actualización de la Hacienda Pública/Patrimonio	0	0
			Hacienda Pública/Patrimonio Generado	161	158
			Resultados del Ejercicio (Ahorro/ Desahorro)	9	-28
			Resultados de Ejercicios Anteriores	1,982	2,010
			Revalúos	0	0
			Reservas	0	0
			Rectificaciones de Resultados de Ejercicios Anteriores	-1,831	-1,824
			Exceso o Insuficiencia en la Actualización de la Hacienda Pública/Patrimonio	0	0
			Resultado por Posición Monetaria	0	0
			Resultado por Tenencia de Activos no Monetarios	0	0
			Total Hacienda Pública/Patrimonio	161	158
Total del Activo	191	222	Total del Pasivo y Hacienda Pública/Patrimonio	191	222

FORMATO 2 INFORME ANALÍTICO DE LA DEUDA PÚBLICA Y OTROS PASIVOS – LDF

INSTITUTO MUNICIPAL DE LA JUVENTUD							
Informe Analítico de la Deuda Pública y Otros Pasivos - LDF							
Del 1 de enero al 31 de diciembre de 2022							
(Miles de pesos)							
(c)	(d)	(e)	(f)	(g)	(h) h=d+e+f+g	(i)	(j)
Denominación de la Deuda Pública y Otros Pasivos	Saldo al 31 de diciembre de 2021	Disposiciones del Periodo	Amortizaciones del Periodo	Revaluaciones, Reclasificaciones y Otros Ajustes	Saldo Final del Periodo al 31 de diciembre de 2022	Pago de Intereses del Periodo	Pago de Comisiones y demás costos asociados durante el Periodo
1. Deuda Pública	0	0	0	0	0	0	0
A. Corto Plazo	0	0	0	0	0	0	0
a1) Instituciones de Crédito	0	0	0	0	0	0	0
a2) Títulos y Valores	0	0	0	0	0	0	0
a3) Arrendamientos Financieros	0	0	0	0	0	0	0
B. Largo Plazo	0	0	0	0	0	0	0
b1) Instituciones de Crédito	0	0	0	0	0	0	0
b2) Títulos y Valores	0	0	0	0	0	0	0
b3) Arrendamientos Financieros	0	0	0	0	0	0	0
2. Otros Pasivos	64	0	0	0	30	0	0
3. Total de la Deuda Pública y Otros Pasivos	64	0	0	0	30	0	0
4. Deuda Contingente 1 (informativo)	0	0	0	0	0	0	0
A. Deuda Contingente 1	0	0	0	0	0	0	0
B. Deuda Contingente 2	0	0	0	0	0	0	0
C. Deuda Contingente XX	0	0	0	0	0	0	0
5. Valor de Instrumentos Bono Cupón Cero 2 (informativo)	0	0	0	0	0	0	0
A. Instrumento Bono Cupón Cero 1	0	0	0	0	0	0	0
B. Instrumento Bono Cupón Cero 2	0	0	0	0	0	0	0
C. Instrumento Bono Cupón Cero XX	0	0	0	0	0	0	0

1 Se refiere a cualquier financiamiento sin fuente o garantía de pago definida, que sea asumida de manera solidaria o subsidiaria por las Entidades Federativas con sus Municipios, organismos descentralizados y empresas de participación estatal mayoritaria y fideicomisos locales o municipales, y por los Municipios con sus respectivos organismos descentralizados y empresas de participación municipal mayoritaria.
1 Se refiere al valor del Bono Cupón Cero que respalda el pago de los créditos asociados al mismo (Activo).

Obligaciones a Corto Plazo (k)	Monto Contratado (l)	Plazo Pactado (m)	Tasa de Interés (n)	Comisiones y Costos Relacionados (o)	Tasa Efectiva (p)
6. Obligaciones a Corto Plazo (Informativo)					
A. Crédito 1					
B. Crédito 2					
C. Crédito 3					
D. Crédito 4					
E. Crédito 5					
F. Crédito 6					
		No Aplica			

FORMATO 3 INFORME ANALÍTICO DE OBLIGACIONES DIFERENTES DE FINANCIAMIENTOS – LDF

INSTITUTO MUNICIPAL DE LA JUVENTUD Informe Analítico de Obligaciones Diferentes de Financiamientos LDF Del 1 de enero al 31 de diciembre de 2022 (Miles de pesos)										
Denominación de las Obligaciones Diferentes de Financiamiento	Fecha del Contrato	Fecha de inicio de operación del proyecto	Fecha de vencimiento	Monto de la inversión pactado	Plazo pactado	Monto promedio mensual del pago de la contraprestación	Monto promedio mensual del pago de la contraprestación correspondiente al pago de inversión	Monto pagado de la inversión al 31 de diciembre de 2022	Monto pagado de la inversión actualizado al 31 de diciembre de 2022	Saldo pendiente por pagar de la inversión 31 de diciembre de 2022
A. Asociaciones Público Privadas (APP's) (A=a+b+c+d) a) APP 1 b) APP 2 c) APP 3 d) APP XX										
B. Otros Instrumentos (B=a+b+c+d) a) Otro Instrumento 1 b) Otro Instrumento 2 c) Otro Instrumento 3 d) Otro Instrumento XX										
C. Total de Obligaciones Diferentes de Financiamiento (C=A+B)										
No Aplica										

FORMATO 4 BALANCE PRESUPUESTARIO – LDF

INSTITUTO MUNICIPAL DE LA JUVENTUD
Balance Presupuestario - LDF
Del 1 de enero al 31 de diciembre de 2022
(Miles de pesos)

Concepto (c)	Estimado/ Aprobado (d)		Devengado	Recaudado/ Pagado
A. Ingresos Totales (A = A1+A2+A3)	3,068	3,068	3,068	3,068
A1. Ingresos de Libre Disposición	3,000	3,068	0	0
A2. Transferencias Federales Etiquetadas	0	0	0	0
A3. Financiamiento Neto	0	0	0	0
B. Egresos Presupuestarios1 (B = B1+B2)	3,002	3,002	3,002	3,002
B1. Gasto No Etiquetado (sin incluir Amortización de la Deuda Pública)	3,000	3,002	0	0
B2. Gasto Etiquetado (sin incluir Amortización de la Deuda Pública)	0	0	0	0
C. Remanentes del Ejercicio Anterior (C = C1 + C2)	0	0	0	0
C1. Remanentes de Ingresos de Libre Disposición aplicados en el periodo	0	0	0	0
C2. Remanentes de Transferencias Federales Etiquetadas aplicados en el periodo	0	0	0	0
I. Balance Presupuestario (I = A - B + C)	0	66	66	66
II. Balance Presupuestario sin Financiamiento Neto (II = I - A3)	0	66	66	66
III. Balance Presupuestario sin Financiamiento Neto y sin Remanentes del Ejercicio Anterior (III= II - C)	0	66	66	66
Concepto	Estimado/ Aprobado	Devengado	Recaudado/ Pagado	
E. Intereses, Comisiones y Gastos de la Deuda (E = E1+E2)	0	0	0	0
E1. Intereses, Comisiones y Gastos de la Deuda con Gasto No Etiquetado	0	0	0	0
E2. Intereses, Comisiones y Gastos de la Deuda con Gasto Etiquetado	0	0	0	0
IV. Balance Primario (IV = III + E)	0	66	66	66
Concepto	Estimado/ Aprobado	Devengado	Recaudado/ Pagado	
F. Financiamiento (F = F1 + F2)	0	0	0	0
F1. Financiamiento con Fuente de Pago de Ingresos de Libre Disposición	0	0	0	0
F2. Financiamiento con Fuente de Pago de Transferencias Federales Etiquetadas	0	0	0	0
G. Amortización de la Deuda (G = G1 + G2)	0	0	0	0
G1. Amortización de la Deuda Pública con Gasto No Etiquetado	0	0	0	0
G2. Amortización de la Deuda Pública con Gasto Etiquetado	0	0	0	0
A3. Financiamiento Neto (A3 = F - G)	0	0	0	0

INSTITUTO MUNICIPAL DE LA JUVENTUD Balance Presupuestario - LDF Del 1 de enero al 31 de diciembre de 2022 (Miles de pesos)				
Concepto	Estimado/ Aprobado	Devengado	Recaudado/ Pagado	
A1. Ingresos de Libre Disposición	3,000	3,068	3,068	3,068
A3.1 Financiamiento Neto con Fuente de Pago de Ingresos de Libre Disposición (A3.1 = F1 - G1)	0	0	0	0
F1. Financiamiento con Fuente de Pago de Ingresos de Libre Disposición	0	0	0	0
G1. Amortización de la Deuda Pública con Gasto No Etiquetado	0	0	0	0
B1. Gasto No Etiquetado (sin incluir Amortización de la Deuda Pública)	3,000	3,002	3,002	3,002
C1. Remanentes de Ingresos de Libre Disposición aplicados en el periodo	0	0	0	0
V. Balance Presupuestario de Recursos Disponibles (V = A1 + A3.1 - B 1 + C1)	0	66	66	66
VI. Balance Presupuestario de Recursos Disponibles sin Financiamiento Neto (VI = V - A3.1)	0	66	66	66
Concepto				
A2. Transferencias Federales Etiquetadas	0	0	0	0
A3.2 Financiamiento Neto con Fuente de Pago de Transferencias Federales Etiquetadas (A3.2 = F2 - G2)	0	0	0	0
F2. Financiamiento con Fuente de Pago de Transferencias Federales Etiquetadas	0	0	0	0
G2. Amortización de la Deuda Pública con Gasto Etiquetado	0	0	0	0
B2. Gasto Etiquetado (sin incluir Amortización de la Deuda Pública)	0	0	0	0
C2. Remanentes de Transferencias Federales Etiquetadas aplicados en el periodo	0	0	0	0
VII. Balance Presupuestario de Recursos Etiquetados (VII = A2 + A3.2 - B2 + C2)	0	0	0	0
VIII. Balance Presupuestario de Recursos Etiquetados sin Financiamiento Neto (VIII = VII - A3.2)	0	0	0	0

FORMATO 5 ESTADO ANALÍTICO DE INGRESOS DETALLADO – LDF

INSTITUTO MUNICIPAL DE LA JUVENTUD
Estado Analítico de Ingresos Detallado - LDF
Del 1 de enero al 31 de diciembre de 2022
(Miles de pesos)

Concepto	Ingreso					Diferencia
	Estimado	Ampliaciones/ (Reducciones)	Modificado	Devengado	Recaudado	
Ingresos de Libre Disposición						
A. Impuestos	0	0	0	0	0	0
B. Cuotas y Aportaciones de Seguridad Social	0	0	0	0	0	0
C. Contribuciones de Mejoras	0	0	0	0	0	0
D. Derechos	0	0	0	0	0	0
E. Productos	0	0	0	0	0	0
F. Aprovechamientos	0	0	0	0	0	0
G. Ingresos por Ventas de Bienes y Servicios	0	0	0	0	0	0
H. Participaciones	0	1	1	1	1	1
h1) Fondo General de Participaciones	0	0	0	0	0	0
h2) Fondo de Fomento Municipal	0	0	0	0	0	0
h3) Fondo de Fiscalización y Recaudación	0	0	0	0	0	0
h4) Fondo de Compensación	0	0	0	0	0	0
h5) Fondo de Extracción de Hidrocarburos	0	0	0	0	0	0
h6) Impuesto Especial Sobre Producción y Servicios	0	0	0	0	0	0
h7) 0.136% de la Recaudación Federal Participable	0	0	0	0	0	0
h8) 3.17% Sobre Extracción de Petróleo	0	0	0	0	0	0
h9) Gasolinas y Diésel	0	0	0	0	0	0
h10) Fondo del Impuesto Sobre la Renta	0	0	0	0	0	0
h11) Fondo de Estabilización de los Ingresos de las Entidades Federativas	0	0	0	0	0	0
I. Incentivos Derivados de la Colaboración Fiscal	0	0	0	0	0	0
i1) Tenencia o Uso de Vehículos	0	0	0	0	0	0
i2) Fondo de Compensación ISAN	0	0	0	0	0	0
i3) Impuesto Sobre Automóviles Nuevos	0	0	0	0	0	0
i4) Fondo de Compensación de Repesos-Intermedios	0	0	0	0	0	0
i5) Otros Incentivos Económicos	0	0	0	0	0	0
J. Transferencias	3,000	67	3,067	3,067	3,067	67
K. Convenios	0	0	0	0	0	0
k1) Otros Convenios y Subsidios	0	0	0	0	0	0
L. Otros Ingresos de Libre Disposición	0	0	0	0	0	0
l1) Participaciones en Ingresos Locales	0	0	0	0	0	0
l2) Otros Ingresos de Libre Disposición	0	0	0	0	0	0
I. Total de Ingresos de Libre Disposición	3,000	68	3,068	3,068	3,068	68
Ingresos Excedentes de Ingresos de Libre Disposición	0	0	0	0	0	68
Transferencias Federales Etiquetadas						
A. Aportaciones	0	0	0	0	0	0
a1) Fondo de Aportaciones para la Nómina Educativa y Gasto Operativo	0	0	0	0	0	0
a2) Fondo de Aportaciones para los Servicios de Salud	0	0	0	0	0	0
a3) Fondo de Aportaciones para la Infraestructura Social	0	0	0	0	0	0
a4) Fondo de Aportaciones para el Fortalecimiento de los Municipios y de las Demarcaciones del D.F.	0	0	0	0	0	0
a5) Fondo de Aportaciones Múltiples	0	0	0	0	0	0
a6) Fondo de Aportaciones para la Educación Tecnológica y de Adultos	0	0	0	0	0	0
a7) Fondo de Aportaciones para la Seguridad Pública de los Estados y del Distrito Federal	0	0	0	0	0	0

INSTITUTO MUNICIPAL DE LA JUVENTUD Estado Analítico de Ingresos Detallado - LDF Del 1 de enero al 31 de diciembre de 2022 (Miles de pesos)						
Concepto	Ingreso					
	Estimado	Ampliaciones/ (Reducciones)	Modificado	Devengado	Recaudado	Diferencia
a8) Fondo de Aportaciones para el Fortalecimiento de las Entidades Federativas	0	0	0	0	0	0
B. Convenios (B=b1+b2+b3+b4)	0	0	0	0	0	0
b1) Convenios de Protección Social en Salud	0	0	0	0	0	0
b2) Convenios de Descentralización	0	0	0	0	0	0
b3) Convenios de Reasignación	0	0	0	0	0	0
b4) Otros Convenios y Subsidios	0	0	0	0	0	0
C. Fondos Distintos de Aportaciones	0	0	0	0	0	0
c1) Fondo para Entidades Federativas y Municipios Productores de Hidrocarburos	0	0	0	0	0	0
c2) Fondo Minero	0	0	0	0	0	0
D. Transferencias, Subsidios y Subvenciones, y Pensiones y Jubilaciones	0	0	0	0	0	0
E. Otras Transferencias Federales Etiquetadas	0	0	0	0	0	0
II. Total de Transferencias Federales Etiquetadas	0	0	0	0	0	0
III. Ingresos Derivados de Financiamientos	0	0	0	0	0	0
A. Ingresos Derivados de Financiamientos	0	0	0	0	0	0
IV. Total de Ingresos	3,000	68	3,068	3,068	3,068	68
Datos Informativos	0	0	0	0	0	0
1. Ingresos Derivados de Financiamientos con Fuente de Pago de Ingresos de Libre Disposición	0	0	0	0	0	0
2. Ingresos Derivados de Financiamientos con Fuente de Pago de Transferencias Federales Etiquetadas	0	0	0	0	0	0
3. Ingresos Derivados de Financiamientos	0	0	0	0	0	0

FORMATO 6 A) ESTADO ANALÍTICO DEL EJERCICIO DEL PRESUPUESTO DE EGRESOS DETALLADO - LDF (CLASIFICACIÓN POR OBJETO DEL GASTO)

INSTITUTO MUNICIPAL DE LA JUVENTUD Estado Analítico del Ejercicio del Presupuesto de Egresos Detallado - LDF Clasificación por Objeto del Gasto (Capítulo y Concepto) Del 1 de enero al 31 de diciembre de 2022 (Miles de pesos)						
Concepto (c)	Aprobado	Ampliaciones/ (Reducciones)	Egresos Modificado	Devengado	Pagado	Subejercicio (e)
I. Gasto No Etiquetado	3,002	68	3,068	3,002	3,002	66
A. Servicios Personales	2,490	4	2,495	2,442	2,442	52
a1) Remuneraciones al Personal de Carácter Permanente	417	112	529	522	522	8
a2) Remuneraciones al Personal de Carácter Transitorio	133	120	253	253	253	0
a3) Remuneraciones Adicionales y Especiales	833	-142	691	669	669	22
a4) Seguridad Social	124	12	136	134	134	1
a5) Otras Prestaciones Sociales y Económicas	982	-97	885	864	864	21
a6) Previsiones	0	0	0	0	0	0
a7) Pago de Estímulos a Servidores Públicos	0	0	0	0	0	0
B. Materiales y Suministros	80	14	93	93	93	0
b1) Materiales de Administración, Emisión de Documentos y Artículos Oficiales	33	-2	30	30	30	0
b2) Alimentos y Utensilios	6	2	8	8	8	0
b3) Materias Primas y Materiales de Producción y Comercialización	0	0	0	0	0	0
b4) Materiales y Artículos de Construcción y de Reparación	10	5	14	14	14	0
b5) Productos Químicos, Farmacéuticos y de Laboratorio	0	0	0	0	0	0
b6) Combustibles, Lubricantes y Aditivos	14	-1	12	12	12	0
b7) Vestuario, Blancos, Prendas de Protección y Artículos Deportivos	6	17	23	23	23	0
b8) Materiales y Suministros Para Seguridad	0	0	0	0	0	0
b9) Herramientas, Refacciones y Accesorios Menores	12	-7	5	5	5	0
C. Servicios Generales	430	39	469	461	461	8
c1) Servicios Básicos	56	0	56	49	49	6
c2) Servicios de Arrendamiento	248	2	251	251	251	0
c3) Servicios Profesionales, Científicos, Técnicos y Otros Servicios	9	11	20	9	9	2
c4) Servicios Financieros, Bancarios y Comerciales	0	0	0	10	10	0
c5) Servicios de Instalación, Reparación, Mantenimiento y Conservación	0	2	2	2	2	0
c6) Servicios de Comunicación Social y Publicidad	3	3	6	3	3	0
c7) Servicios de Traslado y Viáticos	16	13	30	30	30	0
c8) Servicios Oficiales	0	0	0	0	0	0
c9) Otros Servicios Generales	77	30	107	107	107	0
D. Transferencias, Asignaciones, Subsidios y Otras Ayudas	0	10	10	5	5	5
d1) Transferencias Internas y Asignaciones al Sector Público	0	0	0	0	0	0
d2) Transferencias al Resto del Sector Público	0	0	0	0	0	0
d3) Subsidios y Subvenciones	0	0	0	0	0	0
d4) Ayudas Sociales	0	10	10	5	5	5
d5) Pensiones y Jubilaciones	0	0	0	0	0	0
d6) Transferencias a Fideicomisos, Mandatos y Otros Análogos	0	0	0	0	0	0
d7) Transferencias a la Seguridad Social	0	0	0	0	0	0
d8) Donativos	0	0	0	0	0	0
d9) Transferencias al Exterior	0	0	0	0	0	0
E. Bienes Muebles, Inmuebles e Intangibles	0	0	0	0	0	0
e1) Mobiliario y Equipo de Administración	0	0	0	0	0	0
e2) Mobiliario y Equipo Educativo y Recreativo	0	0	0	0	0	0
e3) Equipo e Instrumental Médico y de Laboratorio	0	0	0	0	0	0
e4) Vehículos y Equipo de Transporte	0	0	0	0	0	0
e5) Equipo de Defensa y Seguridad	0	0	0	0	0	0
e6) Maquinaria, Otros Equipos y Herramientas	0	0	0	0	0	0
e7) Activos Biológicos	0	0	0	0	0	0
e8) Bienes Inmuebles	0	0	0	0	0	0
e9) Activos Intangibles	0	0	0	0	0	0
F. Inversión Pública	0	0	0	0	0	0
f1) Obra Pública en Bienes de Dominio Público	0	0	0	0	0	0
f2) Obra Pública en Bienes Propios	0	0	0	0	0	0

INSTITUTO MUNICIPAL DE LA JUVENTUD Estado Analítico del Ejercicio del Presupuesto de Egresos Detallado - LDF Clasificación por Objeto del Gasto (Capítulo y Concepto) Del 1 de enero al 31 de diciembre de 2022. (Miles de pesos)						
Concepto (c)	Aprobado	Ampliaciones/ (Reducciones)	Egresos Modificado	Devengado	Pagado	Subejercicio (e)
G. Inversiones Productivas y Acciones de Fomento						
G. Inversiones Financieras y Otras Provisiones						
g1) Inversiones Para el Fomento de Actividades Productivas	0	0	0	0	0	0
g2) Acciones y Participaciones de Capital	0	0	0	0	0	0
g3) Compra de Títulos y Valores	0	0	0	0	0	0
g4) Concesión de Préstamos	0	0	0	0	0	0
g5) Inversiones en Fideicomisos, Mandatos y Otros Análogos Fideicomiso de Desastres Naturales (Informativo)	0	0	0	0	0	0
g6) Otras Inversiones Financieras	0	0	0	0	0	0
g7) Provisiones para Contingencias y Otras Erogaciones Especiales	0	0	0	0	0	0
H. Participaciones y Aportaciones						
h1) Participaciones	0	0	0	0	0	0
h2) Aportaciones	0	0	0	0	0	0
h3) Convenios	0	0	0	0	0	0
I. Deuda Pública						
i1) Amortización de la Deuda Pública	0	0	0	0	0	0
i2) Intereses de la Deuda Pública	0	0	0	0	0	0
i3) Comisiones de la Deuda Pública	0	0	0	0	0	0
i4) Gastos de la Deuda Pública	0	0	0	0	0	0
i5) Costo por Coberturas	0	0	0	0	0	0
i6) Apoyos Financieros	0	0	0	0	0	0
i7) Adeudos de Ejercicios Fiscales Anteriores (ADEFAS)	0	0	0	0	0	0
II. Gasto Etiquetado						
A. Servicios Personales						
a1) Remuneraciones al Personal de Carácter Permanente	0	0	0	0	0	0
a2) Remuneraciones al Personal de Carácter Transitorio	0	0	0	0	0	0
a3) Remuneraciones Adicionales y Especiales	0	0	0	0	0	0
a4) Seguridad Social	0	0	0	0	0	0
a5) Otras Prestaciones Sociales y Económicas	0	0	0	0	0	0
a6) Provisiones	0	0	0	0	0	0
a7) Pago de Estímulos a Servidores Públicos	0	0	0	0	0	0
B. Materiales y Suministros						
b1) Materiales de Administración, Emisión de Documentos y Artículos Oficiales	0	0	0	0	0	0
b2) Alimentos y Utensilios	0	0	0	0	0	0
b3) Materias Primas y Materiales de Producción y Comercialización	0	0	0	0	0	0
b4) Materiales y Artículos de Construcción y de Reparación	0	0	0	0	0	0
b5) Productos Químicos, Farmacéuticos y de Laboratorio	0	0	0	0	0	0
b6) Combustibles, Lubricantes y Aditivos	0	0	0	0	0	0
b7) Vestuario, Blancos, Prendas de Protección y Artículos Deportivos	0	0	0	0	0	0
b8) Materiales y Suministros Para Seguridad	0	0	0	0	0	0
b9) Herramientas, Refacciones y Accesorios Menores	0	0	0	0	0	0
C. Servicios Generales						
c1) Servicios Básicos	0	0	0	0	0	0
c2) Servicios de Arrendamiento	0	0	0	0	0	0
c3) Servicios Profesionales, Científicos, Técnicos y Otros Servicios	0	0	0	0	0	0
c4) Servicios Financieros, Bancarios y Comerciales	0	0	0	0	0	0
c5) Servicios de Instalación, Reparación, Mantenimiento y Conservación	0	0	0	0	0	0
c6) Servicios de Comunicación, Social y Publicidad	0	0	0	0	0	0
c7) Servicios de Traslado y Viajes	0	0	0	0	0	0
c8) Servicios Oficiales	0	0	0	0	0	0
c9) Otros Servicios Generales	0	0	0	0	0	0
D. Transferencias, Asignaciones, Subsidios y Otras Ayudas						
d1) Transferencias Internas y Asignaciones al Sector Público	0	0	0	0	0	0
d2) Transferencias al Resto del Sector Público	0	0	0	0	0	0
d3) Subsidios y Subvenciones	0	0	0	0	0	0
d4) Ayudas Sociales	0	0	0	0	0	0

Concepto (c)	Egresos				Subejercicio (e)
	Aprobado	Ampliaciones/ (Reducciones)	Modificado	Devergado	
d5) Pensiones y Jubilaciones	0	0	0	0	0
d6) Transferencias a Fideicomisos, Mandatos y Otros Análogos	0	0	0	0	0
d7) Transferencias a la Seguridad Social	0	0	0	0	0
d8) Donativos	0	0	0	0	0
d9) Transferencias al Exterior	0	0	0	0	0
E. Bienes Muebles, Inmuebles e Intangibles	0	0	0	0	0
e1) Mobiliario y Equipo de Administración	0	0	0	0	0
e2) Mobiliario y Equipo Educativo y Recreativo	0	0	0	0	0
e3) Equipo e Instrumental Médico y de Laboratorio	0	0	0	0	0
e4) Vehículos y Equipo de Transporte	0	0	0	0	0
e5) Equipo de Defensa y Seguridad	0	0	0	0	0
e6) Maquinaria, Otros Equipos y Herramientas	0	0	0	0	0
e7) Activos Biológicos	0	0	0	0	0
e8) Bienes Inmuebles	0	0	0	0	0
e9) Activos Intangibles	0	0	0	0	0
F. Inversión Pública	0	0	0	0	0
f1) Obra Pública en Bienes de Dominio Público	0	0	0	0	0
f2) Obra Pública en Bienes Propios	0	0	0	0	0
f3) Proyectos Productivos y Acciones de Fomento	0	0	0	0	0
G. Inversiones Financieras y Otras Provisiones	0	0	0	0	0
g1) Inversiones Para el Fomento de Actividades Productivas	0	0	0	0	0
g2) Acciones y Participaciones de Capital	0	0	0	0	0
g3) Compra de Títulos y Valores	0	0	0	0	0
g4) Concesión de Préstamos	0	0	0	0	0
g5) Inversiones en Fideicomisos, Mandatos y Otros Análogos Fideicomiso de Desastres Naturales (Informativo)	0	0	0	0	0
g6) Otras Inversiones Financieras	0	0	0	0	0
g7) Provisiones para Contingencias y Otras Erogaciones Especiales	0	0	0	0	0
H. Participaciones y Aportaciones	0	0	0	0	0
h1) Participaciones	0	0	0	0	0
h2) Aportaciones	0	0	0	0	0
h3) Convenios	0	0	0	0	0
I. Deuda Pública	0	0	0	0	0
i1) Amortización de la Deuda Pública	0	0	0	0	0
i2) Intereses de la Deuda Pública	0	0	0	0	0
i3) Comisiones de la Deuda Pública	0	0	0	0	0
i4) Gastos de la Deuda Pública	0	0	0	0	0
i5) Costo por Coberturas	0	0	0	0	0
i6) Apoyos Financieros	0	0	0	0	0
i7) Adeudos de Ejercicios Fiscales Anteriores (ADEFAS)	0	0	0	0	0
III. Total de Egresos	3,000	68	3,068	3,002	3,002
					66

FORMATO 6 B) ESTADO ANALÍTICO DEL EJERCICIO DEL PRESUPUESTO DE EGRESOS DETALLADO - LDF (CLASIFICACIÓN ADMINISTRATIVA)

INSTITUTO MUNICIPAL DE LA JUVENTUD						
Estado Analítico del Ejercicio del Presupuesto de Egresos Detallado - LDF						
Clasificación Administrativa						
Del 1 de enero al 31 de diciembre de 2022						
(Miles de pesos)						
Concepto (c)	Egresos			Pagado	Subejercicio (e)	
	Aprobado (d)	Ampliaciones/ (Reducciones)	Modificado			
I. Gasto No Etiquetado	3,000	68	3,068	3,002	3,002	66
Sector público municipal						
Sector público no financiero						
Gobierno general municipal						
Entidades Paraestatales y Fideicomisos No Empresariales y No Financieros						
Instituto Municipal de la Juventud	3,000	68	3,068	3,002	3,002	66
Dirección General	725	16	741	731	731	10
Secretaría	8	71	79	79	79	0
Auxiliar Operativo	19	60	79	79	79	0
Auxiliar Operativo-eventos	12	11	23	23	23	0
Coordinación Administrativa	683	-1	682	652	652	40
Contador	224	-143	81	81	81	0
Auxiliar Contable	0	54	54	54	54	0
Auxiliar Administrativo	0	37	37	37	37	0
Coordinación de Logística y Operaciones	0	0	0	0	0	0
Titular de la Unidad Jurídica	347	-36	311	302	302	9
Titular de la Unidad de Orientación y Bienestar Juvenil	360	14	374	367	367	7
Titular de la Unidad de Servicios a la Juventud	391	-80	312	312	312	0
Jefe del Departamento de Emprendimiento	219	-193	26	26	26	0
Jefe del Departamento de Convocatorias y Concursos	0	125	125	125	125	0
Jefe del Departamento de Desarrollo de Programas Juveniles	0	135	135	135	135	0
Gasto Etiquetado	0	0	0	0	0	0
Sector público municipal						
Sector público no financiero						
Gobierno general municipal						
Entidades Paraestatales y Fideicomisos No Empresariales y No Financieros						
Instituto Municipal de la Juventud	0	0	0	0	0	0
Dirección General	0	0	0	0	0	0
Secretaría	0	0	0	0	0	0
Coordinación Administrativa	0	0	0	0	0	0
Contador	0	0	0	0	0	0
Auxiliar Administrativo	0	0	0	0	0	0
Coordinador de Logística y Operaciones	0	0	0	0	0	0
Auxiliar Operativo	0	0	0	0	0	0
Titular de la Unidad Jurídica	0	0	0	0	0	0
Auxiliar Administrativo	0	0	0	0	0	0
Titular de la Unidad de Orientación y Bienestar Juvenil	0	0	0	0	0	0
Psicólogo	0	0	0	0	0	0
Auxiliar Operativo	0	0	0	0	0	0
Titular de la Unidad de Servicios a la Juventud	0	0	0	0	0	0
Jefe del Departamento de Emprendimiento	0	0	0	0	0	0
Jefe del Departamento de Convocatorias y Concursos	0	0	0	0	0	0
Jefe del Departamento de Desarrollo de Programas Juveniles	0	0	0	0	0	0
I. Total de Egresos	3,000	68	3,068	3,002	3,002	66

**FORMATO 6 C) ESTADO ANALÍTICO DEL EJERCICIO DEL PRESUPUESTO DE EGRESOS DETALLADO - LDF
(CLASIFICACIÓN FUNCIONAL)**

Concepto (c)	Egresos				Subejercicio
	Aprobado	Ampliaciones/ (Reducciones)	Modificado	Devengado	
I. Gasto No Etiquetado	3,000	68	3,068	3,002	66
A. Gobierno	2,919	31	2,950	2,892	59
a1) Legislación	0	0	0	0	0
a2) Justicia	0	0	0	0	0
a3) Coordinación de la Política de Gobierno	0	0	0	0	0
a4) Relaciones Exteriores	0	0	0	0	0
a5) Asuntos Financieros y Hacendarios	0	0	0	0	0
a6) Seguridad Nacional	2,919	31	2,950	2,892	59
a7) Asuntos de Orden Público y de Seguridad Interior	0	0	0	0	0
a8) Otros Servicios Generales	0	0	0	0	0
B. Desarrollo Social	80	34	114	107	7
b1) Protección Ambiental	8	-7	1	1	0
b2) Vivienda y Servicios a la Comunidad	0	0	0	0	0
b3) Salud	0	0	0	0	0
b4) Recreación, Cultura y Otras Manifestaciones Sociales	4	13	17	17	0
b5) Educación	1	-1	0	0	0
b6) Protección Social	0	0	0	0	0
b7) Otros Asuntos Sociales	67	30	96	89	7
C. Desarrollo Económico	1	2	3	3	0
c1) Asuntos Económicos, Comerciales y Laborales en General	1	2	3	3	0
c2) Agropecuaria, Silvicultura, Pesca y Caza	0	0	0	0	0
c3) Combustibles y Energía	0	0	0	0	0
c4) Minería, Manufacturas y Construcción	0	0	0	0	0
c5) Transporte	0	0	0	0	0
c6) Comunicaciones	0	0	0	0	0
c7) Turismo	0	0	0	0	0
c8) Ciencia, Tecnología e Innovación	0	0	0	0	0
c9) Otras Industrias y Otros Asuntos Económicos	0	0	0	0	0
D. Otros No Clasificados en Funciones Anteriores	0	0	0	0	0
d1) Transacciones de la Deuda Pública / Costo Financiero de la Deuda	0	0	0	0	0
d2) Transferencias, Participaciones y Aportaciones Entre Diferentes Niveles y Ordenes de Gobierno	0	0	0	0	0
d3) Saneamiento del Sistema Financiero	0	0	0	0	0
d4) Adeudos de Ejercicios Fiscales Anteriores	0	0	0	0	0
II. Gasto Etiquetado	0	0	0	0	0
A. Gobierno	0	0	0	0	0
a1) Legislación	0	0	0	0	0
a2) Justicia	0	0	0	0	0
a3) Coordinación de la Política de Gobierno	0	0	0	0	0

INSTITUTO MUNICIPAL DE LA JUVENTUD Estado Analítico del Ejercicio del Presupuesto de Egresos Detallado - LDF Clasificación Funcional (Finalidad y Función) Del 1 de enero al 31 de diciembre de 2022 (Miles de pesos)						
Concepto (c)	Egresos			Subejercicio		
	Aprobado	Ampliaciones/ (Reducciones)	Modificado			
	Devengado	Pagado				
a4) Relaciones Exteriores	0	0	0	0		
a5) Asuntos Financieros y Hacendarios	0	0	0	0		
a6) Seguridad Nacional	0	0	0	0		
a7) Asuntos de Orden Público y de Seguridad Interior	0	0	0	0		
a8) Otros Servicios Generales	0	0	0	0		
B. Desarrollo Social	0	0	0	0		
b1) Protección Ambiental	0	0	0	0		
b2) Vivienda y Servicios a la Comunidad	0	0	0	0		
b3) Salud	0	0	0	0		
b4) Recreación, Cultura y Otras Manifestaciones Sociales	0	0	0	0		
b5) Educación	0	0	0	0		
b6) Protección Social	0	0	0	0		
b7) Otros Asuntos Sociales	0	0	0	0		
C. Desarrollo Económico	0	0	0	0		
c1) Asuntos Económicos, Comerciales y Laborales en General	0	0	0	0		
c2) Agropecuaria, Silvicultura, Pesca y Caza	0	0	0	0		
c3) Combustibles y Energía	0	0	0	0		
c4) Minería, Manufacturas y Construcción	0	0	0	0		
c5) Transporte	0	0	0	0		
c6) Comunicaciones	0	0	0	0		
c7) Turismo	0	0	0	0		
c8) Ciencia, Tecnología e Innovación	0	0	0	0		
c9) Otras Industrias y Otros Asuntos Económicos	0	0	0	0		
D. Otras No Clasificadas en Funciones Anteriores	0	0	0	0		
d1) Transacciones de la Deuda Pública / Costo Financiero de la Deuda	0	0	0	0		
d2) Transferencias, Participaciones y Aportaciones Entre Diferentes Niveles y Ordenes de Gobierno	0	0	0	0		
d3) Saneamiento del Sistema Financiero	0	0	0	0		
d4) Adeudos de Ejercicios Fiscales Anteriores	0	0	0	0		
III. Total de Egresos	3,000	68	3,068	66		
	3,002	3,002	3,002	3,002		

**FORMATO 6 D) ESTADO ANALÍTICO DEL EJERCICIO DEL PRESUPUESTO DE EGRESOS DETALLADO - LDF
(CLASIFICACIÓN DE SERVICIOS PERSONALES POR CATEGORÍA)**

INSTITUTO MUNICIPAL DE LA JUVENTUD Estado Analítico del Ejercicio del Presupuesto de Egresos Detallado – LDF Clasificación de Servicios Personales por Categoría Del 1 de enero al 31 de diciembre de 2022 (Miles de pesos)						
Concepto (c)	Aprobado (d)	Ampliaciones/ (Reducciones)	Egresos Modificado	Devengado	Pagado	Subejercicio (e)
I. Gasto No Etiquetado	2,490	4	2,495	2,442	2,442	52
A. Personal Administrativo y de Servicio Público	2,490	4	2,495	2,442	2,442	52
B. Magisterio	0	0	0	0	0	0
C. Servicios de Salud	0	0	0	0	0	0
c1) Personal Administrativo	0	0	0	0	0	0
c2) Personal Médico, Paramédico y afín	0	0	0	0	0	0
D. Seguridad Pública	0	0	0	0	0	0
E. Gastos asociados a la implementación de nuevas leyes federales o reformas a las mismas	0	0	0	0	0	0
e1) Nombre del Programa o Ley 1	0	0	0	0	0	0
e2) Nombre del Programa o Ley 2	0	0	0	0	0	0
F. Sentencias laborales definitivas	0	0	0	0	0	0
II. Gasto Etiquetado	0	0	0	0	0	0
A. Personal Administrativo y de Servicio Público	0	0	0	0	0	0
B. Magisterio	0	0	0	0	0	0
C. Servicios de Salud	0	0	0	0	0	0
c1) Personal Administrativo	0	0	0	0	0	0
c2) Personal Médico, Paramédico y afín	0	0	0	0	0	0
D. Seguridad Pública	0	0	0	0	0	0
E. Gastos asociados a la implementación de nuevas leyes federales o reformas a las mismas	0	0	0	0	0	0
e1) Nombre del Programa o Ley 1	0	0	0	0	0	0
e2) Nombre del Programa o Ley 2	0	0	0	0	0	0
F. Sentencias laborales definitivas	0	0	0	0	0	0
III. Total del Gasto en Servicios Personales	2,490	4	2,495	2,442	2,442	52

GUÍA DE CUMPLIMIENTO DE LA LEY DE DISCIPLINA FINANCIERA DE LAS ENTIDADES FEDERATIVAS Y MUNICIPIOS

INSTITUTO MUNICIPAL DE LA JUVENTUD Guía de Cumplimiento de la Ley de Disciplina Financiera de las Entidades Federativas y Municipios Del 1 de enero al 31 de diciembre de 2022						
Indicadores de Observancia (c)	Implementación		Resultado		Fundamento (h)	Comentarios (i)
	SI	NO	Monto o valor (f)	Unidad (pesos/porcentaje) (g)		
	Mecanismo de Verificación (d)	Fecha estimada de cumplimiento (e)				
INDICADORES PRESUPUESTARIOS						
A. INDICADORES CUANTITATIVOS						
1 Balance Presupuestario Sostenible (j)						
a. Propuesta	Iniciativa de Ley de Ingresos y Proyecto de Presupuesto de Egresos		0	Miles de pesos	Art. 6 y 19 de la LDF	https://imjuve.cancun.gob.mx/armonizacion-contable/
b. Aprobado	Ley de Ingresos y Presupuesto de Egresos		0	Miles de pesos	Art. 6 y 19 de la LDF	https://imjuve.cancun.gob.mx/armonizacion-contable/
c. Ejercido	Cuenta Pública / Formato 4 LDF		66	Miles de pesos	Art. 6 y 19 de la LDF	https://imjuve.cancun.gob.mx/armonizacion-contable/
2 Balance Presupuestario de Recursos Disponibles Sostenible (k)						
a. Propuesta	Iniciativa de Ley de Ingresos y Proyecto de Presupuesto de Egresos		0	Miles de pesos	Art. 6 y 19 de la LDF	https://imjuve.cancun.gob.mx/armonizacion-contable/
b. Aprobado	Ley de Ingresos y Presupuesto de Egresos		0	Miles de pesos	Art. 6 y 19 de la LDF	https://imjuve.cancun.gob.mx/armonizacion-contable/
c. Ejercido	Cuenta Pública / Formato 4 LDF		66	Miles de pesos	Art. 6 y 19 de la LDF	https://imjuve.cancun.gob.mx/armonizacion-contable/
3 Financiamiento Neto dentro del Techo de Financiamiento Neto (l)						
a. Propuesta	Iniciativa de Ley de Ingresos		0	Miles de pesos	Art. 6, 19 y 46 de la LDF	https://imjuve.cancun.gob.mx/armonizacion-contable/
b. Aprobado	Ley de Ingresos		0	Miles de pesos	Art. 6, 19 y 46 de la LDF	https://imjuve.cancun.gob.mx/armonizacion-contable/
c. Ejercido	Cuenta Pública / Formato 4 LDF		0	Miles de pesos	Art. 6, 19 y 46 de la LDF	https://imjuve.cancun.gob.mx/armonizacion-contable/
4 Recursos destinados a la atención de desastres naturales						
a. Asignación al fideicomiso para desastres naturales (m)						
a.1 Aprobado	Reporte Trim. Formato 6 a)		-	Miles de pesos	Art. 9 de la LDF	N.A.
a.2 Pagado	Cuenta Pública / Formato 6 a)		-	Miles de pesos	Art. 9 de la LDF	N.A.
b. Autorización promedio realizada por la Entidad Federativa durante los 5 ejercicios previos, para infraestructura dañada por desastres naturales (n)	Autorizaciones de recursos aprobados por el FONDEN			Miles de pesos	Art. 9 de la LDF	N.A.
c. Saldo del fideicomiso para desastres naturales (o)	Cuenta Pública / Auxiliar de Cuentas			Miles de pesos	Art. 9 de la LDF	N.A.
d. Costo promedio de los últimos 5 ejercicios de la reconstrucción de infraestructura dañada por desastres naturales (p)	Autorizaciones de recursos aprobados por el FONDEN			Miles de pesos	Art. 9 de la LDF	N.A.
5 Techo para servicios personales (q)						
a. Asignación en el Presupuesto de Egresos	Reporte Trim. Formato 6 d)		2,490	Miles de pesos	Art. 10 y 21 de la LDF	https://imjuve.cancun.gob.mx/armonizacion-contable/
b. Ejercido	Reporte Trim. Formato 6 d)		2,442	Miles de pesos	Art. 13 fracc. V y 21 de la LDF	https://imjuve.cancun.gob.mx/armonizacion-contable/
6 Previsiones de gasto para compromisos de pago derivados de APPs (r)						
a. Asignación en el Presupuesto de Egresos	Presupuesto de Egresos		0	Miles de pesos	Art. 11 y 21 de la LDF	https://imjuve.cancun.gob.mx/armonizacion-contable/
7 Techo de ADEFPAS para el ejercicio fiscal (s)						
a. Propuesta	Proyecto de Presupuesto de Egresos		0	Miles de pesos	Art. 12 y 20 de la LDF	https://imjuve.cancun.gob.mx/armonizacion-contable/
b. Aprobado	Reporte Trim. Formato 6 a)		0	Miles de pesos	Art. 12 y 20 de la LDF	https://imjuve.cancun.gob.mx/armonizacion-contable/

INSTITUTO MUNICIPAL DE LA JUVENTUD						
Guía de Cumplimiento de la Ley de Disciplina Financiera de las Entidades Federativas y Municipios						
Del 1 de enero al 31 de diciembre de 2022						
Indicadores de Observancia (c)	Implementación		Resultado		Fundamento (h)	Comentarios (i)
	SI	NO	Monto o valor (f)	Unidad (pesos/porcentaje) (g)		
	Mecanismo de Verificación (d)	Fecha estimada de cumplimiento (e)				
c. Ejecutado	Cuenta Pública / Formato 6 a)		0	Miles de pesos	Art. 12 y 20 de la LDF	https://imjuvecancun.gob.mx/armonizacion-contable/
B. INDICADORES CUALITATIVOS						
1. Iniciativa de Ley de Ingresos y Proyecto de Presupuesto de Egresos						
<i>Objetivos, anuales, estrategias y metas para el ejercicio fiscal (t)</i>						
a.	Iniciativa de Ley de Ingresos y Proyecto de Presupuesto de Egresos				Art. 5 y 18 de la LDF	https://imjuvecancun.gob.mx/armonizacion-contable/
b.	Proyecciones de ejercicios posteriores (u)	Iniciativa de Ley de Ingresos y Proyecto de Presupuesto de Egresos / Formatos 7 a) y b)			Art. 5 y 18 de la LDF	https://imjuvecancun.gob.mx/armonizacion-contable/
c.	Descripción de riesgos relevantes y propuestas de acción para enfrentarlos (v)	Iniciativa de Ley de Ingresos y Proyecto de Presupuesto de Egresos			Art. 5 y 18 de la LDF	https://imjuvecancun.gob.mx/armonizacion-contable/
d.	Resultados de ejercicios fiscales anteriores y el ejercicio fiscal en cuestión (w)	Iniciativa de Ley de Ingresos y Proyecto de Presupuesto de Egresos / Formatos 7 c) y d)			Art. 5 y 18 de la LDF	https://imjuvecancun.gob.mx/armonizacion-contable/
e.	Estudio actuarial de las pensiones de sus trabajadores (x)	Proyecto de Presupuesto de Egresos / Formato 8			Art. 5 y 18 de la LDF	https://imjuvecancun.gob.mx/armonizacion-contable/
2. Balance Presupuestario de Recursos Disponibles, en caso de ser negativo						
<i>Razones excepcionales que justifican el Balance Presupuestario de Recursos Disponibles negativo (y)</i>						
a.	Fuente de recursos para cubrir el Balance Presupuestario de Recursos Disponibles negativo (z)	Iniciativa de Ley de Ingresos o Proyecto de Presupuesto de Egresos			Art. 6 y 19 de la LDF	N.A.
b.	Número de ejercicios fiscales y acciones necesarias para cubrir el Balance Presupuestario de Recursos Disponibles negativo (aa)	Iniciativa de Ley de Ingresos o Proyecto de Presupuesto de Egresos			Art. 6 y 19 de la LDF	N.A.
c.	Informes Trimestrales sobre el avance de las acciones para recuperar el Balance Presupuestario de Recursos Disponibles (bb)	Reporte Trim. y Cuenta Pública			Art. 6 y 19 de la LDF	N.A.
3. Servicios Personales						
a.	Remuneraciones de los servidores públicos (cc)	Proyecto de Presupuesto			Art. 10 y 21 de la LDF	https://imjuvecancun.gob.mx/armonizacion-contable/
b.	Prestaciones salariales y económicas para cubrir incrementos salariales, creación de plazas y otros (dd)	Proyecto de Presupuesto			Art. 10 y 21 de la LDF	https://imjuvecancun.gob.mx/armonizacion-contable/
INDICADORES DEL EJERCICIO PRESUPUESTARIO						
A. INDICADORES CUANTITATIVOS						
1. Ingresos Excedentes derivados de Ingresos de Libre Disposición						
a.	Monto de Ingresos Excedentes derivados de ID (ee)	Cuenta Pública / Formato 5	68	Miles de pesos	Art. 14 y 21 de la LDF	https://imjuvecancun.gob.mx/armonizacion-contable/
b.	Monto de Ingresos Excedentes derivados de ID destinados al fin del A.14, fracción I de la LDF (ff)	Cuenta Pública	0	Miles de pesos	Art. 14 y 21 de la LDF	https://imjuvecancun.gob.mx/armonizacion-contable/
c.	Monto de Ingresos Excedentes derivados de ID, destinados al fin del A.14, fracción II, e) de la LDF (gg)	Cuenta Pública	0	Miles de pesos	Art. 14 y 21 de la LDF	https://imjuvecancun.gob.mx/armonizacion-contable/
d.	Monto de Ingresos Excedentes derivados de ID, destinados al fin del A.14, fracción	Cuenta Pública	0	Miles de pesos	Art. 14 y 21 de la LDF	https://imjuvecancun.gob.mx/armonizacion-contable/

INSTITUTO MUNICIPAL DE LA JUVENTUD						
Guía de Cumplimiento de la Ley de Disciplina Financiera de las Entidades Federativas y Municipios						
Del 1 de enero al 31 de diciembre de 2022						
Indicadores de Observancia (c)	Implementación		Resultado		Fundamento (h)	Comentarios (i)
	SI	NO	Monto o valor (f)	Unidad (pesos/porcentaje) (g)		
	Mecanismo de Verificación (d)	Fecha estimada de cumplimiento (e)				
II, b) de la LDF (ht)			0	Miles de pesos	Art. Noveno Transitorio de la LDF	https://imjuvecancun.gob.mx/armonizacion-comptable/
e. <i>Monto de Ingresos Excedentes derivados de ILD destinados al fin del artículo noveno transitorio de la LDF (ii)</i>						
B. INDICADORES CUALITATIVOS						
1 Análisis Costo-Beneficio para programas o proyectos de inversión mayores a 10 millones de UDIS (j)	Página de internet de la Secretaría de Finanzas o Tesorería Municipal				Art. 13 frac. III y 21 de la LDF	https://transparencia.cancun.gob.mx/trm/web/armonizacion
2 Análisis de conveniencia y análisis de transferencia de riesgos de los proyectos APPs (kk)	Página de internet de la Secretaría de Finanzas o Tesorería Municipal				Art. 13 frac. III y 21 de la LDF	https://transparencia.cancun.gob.mx/trm/web/armonizacion
3 Identificación de población objetivo, destino y temporalidad de subsidios (ll)	Página de internet de la Secretaría de Finanzas o Tesorería Municipal				Art. 13 frac. VII y 21 de la LDF	https://transparencia.cancun.gob.mx/trm/web/armonizacion
INDICADORES DE DEUDA PÚBLICA						
A. INDICADORES CUANTITATIVOS						
1. Obligaciones a Corto Plazo						
a. <i>Límite de Obligaciones a Corto Plazo (mm)</i>			180	Miles de pesos	Art. 30 frac. I de la LDF	
b. <i>Obligaciones a Corto Plazo (nn)</i>			0	Miles de pesos	Art. 30 frac. I de la LDF	

RELACIÓN DE LAS CUENTAS BANCARIAS PRODUCTIVAS ESPECÍFICAS EN LAS CUALES SE DEPOSITEN LOS RECURSOS FEDERALES TRANSFERIDOS

INSTITUTO MUNICIPAL DE LA JUVENTUD Relación de cuentas bancarias productivas específicas Periodo ejercicio 2022		
Fondo, Programa o Convenio	Datos de la Cuenta Bancaria	
	Institución Bancaria	Número de Cuenta
	No Aplica	

RELACIÓN DE ESQUEMAS BURSÁTILES Y DE COBERTURAS FINANCIERAS

En relación a los esquemas bursátiles y de coberturas financieras, se aclara que no es aplicable al Instituto Municipal de la Juventud, ya que este Ente Público no realiza operaciones de dicha naturaleza, la presente es con la finalidad de dar cumplimiento al artículo 46, último párrafo Ley General de Contabilidad Gubernamental.



RELACIÓN DE BIENES QUE COMPONEN EL PATRIMONIO DEL ENTE PÚBLICO (ENLACE WEB DE PUBLICACIÓN)

<https://imjuvecancun.gob.mx/wp-content/uploads/2023/01/RELACION-DE-BIENES-AL-31-DE-DIC-2022-1.pdf>

ESTADO PRESUPUESTARIO DE INGRESOS Y EGRESOS

INSTITUTO MUNICIPAL DE LA JUVENTUD	
Estado Presupuestario de Ingresos y Egresos	
Del 1 de enero al 31 de diciembre de 2022	
(Miles de pesos)	
Concepto	2022
Ingresos	
Impuestos	0
Cuotas y Aportaciones de seguridad social	0
Contribuciones de mejoras	0
Derechos	0
Productos	0
Aprovechamientos	0
Ingresos por ventas de bienes y servicios	1
Participaciones y Aportaciones	0
Transferencias, Asignaciones, Subsidios y Otras Ayudas	3,067
Ingresos Derivados de Financiamientos	0
Suma de ingresos	3,068
Egresos	
Servicios personales	2,442
Materiales y suministros	93
Servicios generales	461
Transferencias, asignaciones, subsidios y otras ayudas	5
Bienes muebles, inmuebles e intangibles	0
Inversión pública	0
Inversiones financieras y otras provisiones	0
Participaciones y aportaciones	0
Deuda pública	0
Suma de egresos	3,002
Superávit del ejercicio	66

ESTADOS ANALÍTICOS COMPARATIVOS DE INGRESOS PRESUPUESTARIOS

INSTITUTO MUNICIPAL DE LA JUVENTUD						
Estado Analítico de Ingresos						
CON BASE EN DEVENGADO						
Ejercicio 2022 comparativo con 2021						
(Miles de pesos)						
Concepto	2021	2022		Variaciones respecto a:		Variación
	Devengado	Estimado	Devengado	Importe	%	Real *
Impuestos	0	0	0	0	00.00%	00.00%
Cuotas y Aportaciones de Seguridad Social	0	0	0	0	00.00%	00.00%
Contribuciones de Mejoras	0	0	0	0	00.00%	00.00%
Derechos	0	0	0	0	00.00%	00.00%
Productos ¹	0	0	0	0	00.00%	00.00%
Aprovechamientos ²	0	0	0	0	00.00%	00.00%
Ingresos por Ventas de Bienes y Prestación de Servicios y Otros Ingresos	0	0	1	1	00.00%	00.00%
Participaciones, Aportaciones, convenios, Incentivos derivados de la colaboración fiscal y Fondos Distintos de Aportaciones	0	0	0	0	00.00%	00.00%
Transferencias, Asignaciones, Subsidios y Subvenciones y Pensiones y Jubilaciones	3,212	3,000	3,067	67	2.20%	-11.50%
Ingresos Derivados de Financiamientos	0	0	0	0	00.00%	00.00%
Total	3,212	3,000	3,068	68	2.20%	-11.50%

* Factor de deflación 1.079

Deflactado con el Índice de Precios Promedio del Consumidor de la ciudad de Chetumal, Q. Roo.

Las cifras pueden presentar diferencias por redondeos.

INSTITUTO MUNICIPAL DE LA JUVENTUD						
Estado Analítico de Ingresos						
CON BASE EN RECAUDADO						
Ejercicio 2022 comparativo con 2021						
(Miles de pesos)						
Concepto	2021	2022		Variaciones respecto a:		Variación
	Recaudado	Estimado	Recaudado	Importe	%	Real *
Ingresos del Gobierno	0	0	0	0	00.00%	00.00%
Impuestos	0	0	0	0	00.00%	00.00%
Contribuciones de Mejoras	0	0	0	0	00.00%	00.00%
Derechos	0	0	0	0	00.00%	00.00%
Productos ¹	0	0	0	0	00.00%	00.00%
Aprovechamientos ²	0	0	0	0	00.00%	00.00%
Participaciones y Aportaciones, convenios, Incentivos	0	0	0	0	00.00%	00.00%
derivados	0	0	0	0	00.00%	00.00%
De la colaboración fiscal y fondos distintos de aportaciones	0	0	0	0	00.00%	00.00%
Transferencias, Asignaciones, Subsidios y Subvenciones y Pensiones y Jubilaciones	0	0	0	0	00.00%	00.00%
Ingresos de los Entes Públicos de los poderes legislativos Y Judicial, de los Órganos autónomos y del Sector Paraestatal o Paramunicipal, así como de las empresas productivas del Estado	3,212	3,000	3,068	68	2.20%	-11.50%
Cuotas y Aportaciones de Seguridad Social	0	0	0	0	00.00%	00.00%
Productos ¹	0	0	0	0	00.00%	00.00%
Ingresos por Ventas de Bienes, Prestación de Servicios Y otros Ingresos ³	0	0	1	1	00.00%	00.00%
Transferencias, Asignaciones, Subsidios y Subvenciones Y Pensiones y Jubilaciones	3,212	3,000	3,067	67	2.20%	-11.50%
Ingresos derivados de financiamiento	0	0	0	0	00.00%	00.00%
Ingresos Derivados de Financiamientos	0	0	0	0	00.00%	00.00%
Total	3,212	3,000	3,068	68	2.20%	-11.50%

* Factor de deflatación 1.079

Deflactado con el Índice de Precios Promedio del Consumidor de la ciudad de Chetumal, Q. Roo.

Las cifras pueden presentar diferencias por redondeos.

ESTADOS ANALÍTICOS COMPARATIVOS DEL EJERCICIO DEL PRESUPUESTO DE EGRESOS

ESTADO ANALÍTICO COMPARATIVO DEL EJERCICIO DEL PRESUPUESTO DE EGRESOS POR OBJETO DEL GASTO

INSTITUTO MUNICIPAL DE LA JUVENTUD							
Estado Analítico del Ejercicio del Presupuesto de Egresos							
CON BASE EN DEVENGADO							
Clasificación por Objeto del Gasto							
Ejercicio 2022 comparativo con 2021							
(Miles de pesos)							
Capítulo/Concepto	2021		2022		Variaciones respecto a: Presupuesto Aprobado 2022		Variación Real*
	Devengado	Aprobado	Devengado	Aprobado	Importe	%	%
Servicios Personales	2,679	2,490	2,442		-48	-1.90%	-15.50%
Remuneraciones al Personal de Carácter Permanente	451	417	522		105	25.20%	7.30%
Remuneraciones al Personal de Carácter Transitorio	216	133	253		120	90.20%	8.60%
Remuneraciones Adicionales y Especiales	860	833	669		-164	-19.70%	-27.90%
Seguridad Social	160	124	134		10	8.10%	-22.40%
Otras Prestaciones Sociales y Económicas	992	982	864		-118	-12.00%	19.30%
Previsiones	0	0	0		0	00.00%	00.00%
Pago de Estímulos a Servidores Públicos	0	0	0		0	00.00%	00.00%
Materiales y Suministros	90	80	93		13	16.30%	-4.20%
Materiales de Administración, Emisión de Documentos y Artículos Oficiales	35	33	30		-3	-9.10%	-20.60%
Alimentos y Utensilios	2	6	8		2	33.30%	270.7%
Materias Primas y Materiales de Producción y Comercialización	0	0	0		0	00.00%	00.00%
Materiales y Artículos de Construcción y de Reparación	6	10	14		4	40.00%	116.20%
Productos Químicos, Farmacéuticos y de Laboratorio	15	0	0		0	00.00%	-100.00%
Combustibles, Lubrificantes y Aditivos	28	14	12		-2	-14.30%	-60.30%
Vestuario, Blancos, Prendas de Protección y Artículos Deportivos	3	6	23		17	283.30%	-610.50%
Materiales y Suministros Para Seguridad	0	0	0		0	00.00%	00.00%
Herramientas, Refacciones y Accesorios Menores	2	12	5		-7	-58.30%	131.70%
Servicios Generales	404	430	461		31	7.20%	5.80%
Servicios Básicos	49	56	49		-6	-10.70%	-5.40%
Servicios de Arrendamiento	248	248	251		3	1.20%	-6.20%
Servicios Profesionales, Científicos, Técnicos y Otros Servicios	6	23	9		-14	-60.90%	39.00%
Servicios Financieros, Bancarios y Comerciales	9	9	10		1	11.10%	3.00%
Servicios de Instalación, Reparación, Mantenimiento y Conservación	2	0	2		2	00.00%	-7.30%
Servicios de Comunicación Social y Publicidad.	0	0	3		3	00.00%	00.00%
Servicios de Traslado y Viáticos	6	16	30		14	87.50%	363.40%
Servicios Oficiales	0	0	0		0	00.00%	00.00%
Otros Servicios Generales	85	77	107		30	39.00%	16.70%
Transferencias, Asignaciones, Subsidios y Otras Ayudas	0	0	5		5	00.00%	0.00%
Transferencias Internas y Asignaciones al Sector Público	0	0	0		0	00.00%	00.00%
Transferencias al Resto del Sector Público	0	0	0		0	00.00%	00.00%
Subsidios y Subvenciones	0	0	0		0	00.00%	00.00%
Ayudas Sociales	0	0	5		5	00.00%	00.00%
Pensiones y Jubilaciones	0	0	0		0	00.00%	00.00%
Transferencias a Fideicomisos, Mandatos y Otros Análogos	0	0	0		0	00.00%	00.00%
Transferencias a la Seguridad Social	0	0	0		0	00.00%	00.00%
Donativos	0	0	0		0	00.00%	00.00%
Transferencias al Exterior	0	0	0		0	00.00%	00.00%
Bienes Muebles, Inmuebles e Intangibles	31	0	0		0	00.00%	-100.00%
Mobiliario y Equipo de Administración	31	0	0		0	00.00%	-100.00%
Mobiliario y Equipo Educativo y Recreativo	0	0	0		0	00.00%	00.00%
Equipo e Instrumental Médico y de Laboratorio	0	0	0		0	00.00%	00.00%
Vehículos y Equipo de Transporte	0	0	0		0	00.00%	00.00%
Equipo de Defensa y Seguridad	0	0	0		0	00.00%	00.00%
Maquinaria, Otros Equipos y Herramientas	0	0	0		0	00.00%	00.00%
Activos Biológicos	0	0	0		0	00.00%	00.00%
Bienes Inmuebles	0	0	0		0	00.00%	00.00%
Activos Intangibles	0	0	0		0	00.00%	00.00%
Inversión Pública	0	0	0		0	00.00%	00.00%
Obra Pública en Bienes de Dominio Público	0	0	0		0	00.00%	00.00%
Obra Pública en Bienes Propios	0	0	0		0	00.00%	00.00%
Proyectos Productivos y Acciones de Fomento	0	0	0		0	00.00%	00.00%
Inversiones Financieras y Otras Provisiones	0	0	0		0	00.00%	00.00%
Inversiones Para el Fomento de Actividades Productivas.	0	0	0		0	00.00%	00.00%
Acciones y Participaciones de Capital	0	0	0		0	00.00%	00.00%
Compra de Títulos y Valores	0	0	0		0	00.00%	00.00%
Concesión de Préstamos	0	0	0		0	00.00%	00.00%
Inversiones en Fideicomisos, Mandatos y Otros Análogos	0	0	0		0	00.00%	00.00%

INSTITUTO MUNICIPAL DE LA JUVENTUD Estado Analítico del Ejercicio del Presupuesto de Egresos CON BASE EN DEVENGADO Clasificación por Objeto del Gasto Ejercicio 2022 comparativo con 2021 (Miles de pesos)						
Capítulo/Concepto	2021	2022		Variaciones respecto a: Presupuesto Aprobado 2022		Variación Real*
	Devengado	Aprobado	Devengado	Importe	%	%
Otras Inversiones Financieras	0	0	0	0	00.00%	00.00%
Provisiones para Contingencias y Otras Erogaciones Especiales	0	0	0	0	00.00%	00.00%
Participaciones y Aportaciones	0	0	0	0	00.00%	00.00%
Participaciones	0	0	0	0	00.00%	00.00%
Aportaciones	0	0	0	0	00.00%	00.00%
Convenios	0	0	0	0	00.00%	00.00%
Deuda Pública	0	0	0	0	00.00%	00.00%
Amortización de la Deuda Pública	0	0	0	0	00.00%	00.00%
Intereses de la Deuda Pública	0	0	0	0	00.00%	00.00%
Comisiones de la Deuda Pública	0	0	0	0	00.00%	00.00%
Gastos de la Deuda Pública	0	0	0	0	00.00%	00.00%
Costo por Coberturas	0	0	0	0	00.00%	00.00%
Apoyos Financieros	0	0	0	0	00.00%	00.00%
Adeudos de Ejercicios Fiscales Anteriores (Adefas)	0	0	0	0	00.00%	00.00%
Total del Gasto	3,205	3,000	3,002	2	0.10%	-13.20%

* Factor de deflación 1.079

Deflactado con el Índice de Precios Promedio del Consumidor de la ciudad de Chetumal, Q. Roo.

Las cifras pueden presentar diferencias por redondeos.

INSTITUTO MUNICIPAL DE LA JUVENTUD Estado Analítico del Ejercicio del Presupuesto de Egresos CON BASE EN FLUJO DE EFECTIVO Clasificación por Objeto del Gasto Ejercicio 2022 comparativo con 2021 (Miles de pesos)							
Capítulo/Concepto	2021	2022		Variaciones respecto a: Presupuesto Aprobado 2022		Variación Real*	
	Pagado	Aprobado	Pagado	Importe	%	%	
Servicios Personales	2,679	2,490	2,442	-48	-1.90%	-15.50%	
Remuneraciones al Personal de Carácter Permanente	451	417	522	105	25.20%	7.30%	
Remuneraciones al Personal de Carácter Transitorio	216	133	253	120	90.20%	8.60%	
Remuneraciones Adicionales y Especiales	860	833	669	-164	-19.70%	-27.90%	
Seguridad Social	160	124	134	10	8.10%	-22.40%	
Otras Prestaciones Sociales y Económicas	992	982	864	-118	-12.00%	-19.30%	
Previsiones	0	0	0	0	00.00%	00.00%	
Pago de Estímulos a Servidores Públicos	0	0	0	0	00.00%	00.00%	
Materiales y Suministros	90	80	93	13	16.30%	-4.20%	
Materiales de Administración, Emisión de Documentos y Artículos Oficiales	35	33	30	-3	-9.10%	-20.60%	
Alimentos y Utensilios	2	6	8	2	33.30%	270.70%	
Materias Primas y Materiales de Producción y Comercialización	0	0	0	0	00.00%	00.00%	
Materiales y Artículos de Construcción y de Reparación	6	10	14	4	40.00%	116.20%	
Productos Químicos, Farmacéuticos y de Laboratorio	15	0	0	0	00.00%	-100.00%	
Combustibles, Lubricantes y Aditivos	28	14	12	-2	-14.30%	-60.30%	
Vestuario, Blancos, Prendas de Protección y Artículos Deportivos	3	6	23	17	283.30%	610.50%	
Materiales y Suministros Para Seguridad	0	0	0	0	00.00%	00.00%	
Herramientas, Refacciones y Accesorios Menores	2	12	5	-7	-58.30%	-131.70%	
Servicios Generales	404	430	461	31	7.20%	5.80%	
Servicios Básicos	49	56	49	-6	-10.70%	-5.40%	
Servicios de Arrendamiento	248	248	251	3	1.20%	-6.20%	
Servicios Profesionales, Científicos, Técnicos y Otros Servicios	6	23	9	-14	-60.90%	39.00%	
Servicios Financieros, Bancarios y Comerciales	9	9	10	1	11.10%	3.00%	
Servicios de Instalación, Reparación, Mantenimiento y Conservación	2	0	2	2	00.00%	-7.30%	
Servicios de Comunicación Social y Publicidad.	0	0	3	3	00.00%	00.00%	
Servicios de Traslado y Viáticos	6	16	30	14	87.50%	363.40%	
Servicios Oficiales	0	0	0	0	00.00%	00.00%	
Otros Servicios Generales	85	77	107	30	39.00%	16.70%	
Transferencias, Asignaciones, Subsidios y Otras Ayudas	0	0	5	5	00.00%	00.00%	
Transferencias Internas y Asignaciones al Sector Público	0	0	0	0	00.00%	00.00%	
Transferencias al Resto del Sector Público	0	0	0	0	00.00%	00.00%	
Subsidios y Subvenciones	0	0	0	0	00.00%	00.00%	
Ayudas Sociales	0	0	5	5	00.00%	-100.00%	
Pensiones y Jubilaciones	0	0	0	0	00.00%	00.00%	
Transferencias a Fideicomisos, Mandatos y Otros Análogos	0	0	0	0	00.00%	00.00%	
Transferencias a la Seguridad Social	0	0	0	0	00.00%	00.00%	
Donativos	0	0	0	0	00.00%	00.00%	
Transferencias al Exterior	0	0	0	0	00.00%	00.00%	
Bienes Muebles, Inmuebles e Intangibles	31	0	0	0	00.00%	-100.00%	
Mobiliario y Equipo de Administración	31	0	0	0	00.00%	-100.00%	
Mobiliario y Equipo Educativo y Recreativo	0	0	0	0	00.00%	00.00%	
Equipo e Instrumental Médico y de Laboratorio	0	0	0	0	00.00%	00.00%	
Vehículos y Equipo de Transporte	0	0	0	0	00.00%	00.00%	
Equipo de Defensa y Seguridad	0	0	0	0	00.00%	00.00%	
Maquinaria, Otros Equipos y Herramientas	0	0	0	0	00.00%	00.00%	
Activos Biológicos	0	0	0	0	00.00%	00.00%	
Bienes Inmuebles	0	0	0	0	00.00%	00.00%	
Activos Intangibles	0	0	0	0	00.00%	00.00%	
Inversión Pública	0	0	0	0	00.00%	00.00%	
Obra Pública en Bienes de Dominio Público	0	0	0	0	00.00%	00.00%	
Obra Pública en Bienes Propios	0	0	0	0	00.00%	00.00%	
Proyectos Productivos y Acciones de Fomento	0	0	0	0	00.00%	00.00%	
Inversiones Financieras y Otras Provisiones	0	0	0	0	00.00%	00.00%	
Inversiones Para el Fomento de Actividades Productivas.	0	0	0	0	00.00%	00.00%	
Acciones y Participaciones de Capital	0	0	0	0	00.00%	00.00%	
Compra de Títulos y Valores	0	0	0	0	00.00%	00.00%	
Concesión de Préstamos	0	0	0	0	00.00%	00.00%	
Inversiones en Fideicomisos, Mandatos y Otros Análogos	0	0	0	0	00.00%	00.00%	
Otras Inversiones Financieras	0	0	0	0	00.00%	00.00%	
Provisiones para Contingencias y Otras	0	0	0	0	00.00%	00.00%	

INSTITUTO MUNICIPAL DE LA JUVENTUD Estado Analítico del Ejercicio del Presupuesto de Egresos CON BASE EN FLUJO DE EFECTIVO Clasificación por Objeto del Gasto Ejercicio 2022 comparativo con 2021 (Miles de pesos)						
Capítulo/Concepto	2021	2022		Variaciones respecto a: Presupuesto Aprobado 2022		Variación Real*
	Pagado	Aprobado	Pagado	Importe	%	%
Erogaciones Especiales						
Participaciones y Aportaciones	0	0	0	0	00.00%	00.00%
Participaciones	0	0	0	0	00.00%	00.00%
Aportaciones	0	0	0	0	00.00%	00.00%
Convenios	0	0	0	0	00.00%	00.00%
Deuda Pública	0	0	0	0	00.00%	00.00%
Amortización de la Deuda Pública	0	0	0	0	00.00%	00.00%
Intereses de la Deuda Pública	0	0	0	0	00.00%	00.00%
Comisiones de la Deuda Pública	0	0	0	0	00.00%	00.00%
Gastos de la Deuda Pública	0	0	0	0	00.00%	00.00%
Costo por Coberturas	0	0	0	0	00.00%	00.00%
Apoyos Financieros	0	0	0	0	00.00%	00.00%
Adeudos de Ejercicios Fiscales Anteriores (Adefas)	0	0	0	0	00.00%	00.00%
Total del Gasto	3,205	3,000	3,002	2	0.10%	-13.20%

* Factor de deflatación 1.079
 Deflactado con el Índice de Precios Promedio del Consumidor de la ciudad de Chetumal, Q. Roo.
 Las cifras pueden presentar diferencias por redondeos.

ESTADO ANALÍTICO DEL EJERCICIO DEL PRESUPUESTO DE EGRESOS EN CLASIFICACIÓN POR TIPO DE GASTO

INSTITUTO MUNICIPAL DE LA JUVENTUD Estado Analítico del Ejercicio del Presupuesto de Egresos Clasificación Económica (por Tipo de Gasto) CON BASE EN DEVENGADO Ejercicio 2022 comparativo con 2021 (Miles de pesos)						
Capítulo/Concepto	2021	2022		Variaciones respecto a: Presupuesto Aprobado 2022		Variación Real*
	Devengado	Aprobado	Devengado	Importe	%	%
Gasto Corriente	3,174	3,000	3,002	2	0.10%	-12.30%
Gasto de Capital	31	0	0	0	00.00%	100.00%
Amortización de la Deuda y Disminución de Pasivos	0	0	0	0	00.00%	00.00%
Pensiones y Jubilaciones	0	0	0	0	00.00%	00.00%
Participaciones	0	0	0	0	00.00%	00.00%
Total del Gasto	3,205	3,000	3,002	2	0.10%	-13.20%

* Factor de deflatación 1.079

Deflactado con el Índice de Precios Promedio del Consumidor de la ciudad de Chetumal, Q. Roo.

Las cifras pueden presentar diferencias por redondeos.

INSTITUTO MUNICIPAL DE LA JUVENTUD Estado Analítico del Ejercicio del Presupuesto de Egresos Clasificación Económica (por Tipo de Gasto) CON BASE EN FLUJO DE EFECTIVO Ejercicio 2022 comparativo con 2021 (Miles de pesos)						
Capítulo/Concepto	2021	2022		Variaciones respecto a: Presupuesto Aprobado 2022		Variación Real*
	Pagado	Aprobado	Pagado	Importe	%	%
Gasto Corriente	3,174	3,000	3,002	2	0.10%	-12.30%
Gasto de Capital	31	0	0	0	00.00%	100.00%
Amortización de la Deuda y Disminución de Pasivos	0	0	0	0	00.00%	00.00%
Pensiones y Jubilaciones	0	0	0	0	00.00%	00.00%
Participaciones	0	0	0	0	00.00%	00.00%
Total del Gasto	3,205	3,000	3,002	2	0.10%	-13.20%

* Factor de deflatación 1.079

Deflactado con el Índice de Precios Promedio del Consumidor de la ciudad de Chetumal, Q. Roo.

Las cifras pueden presentar diferencias por redondeos.

ESTADO ANALÍTICO COMPARATIVO DEL EJERCICIO DEL PRESUPUESTO DE EGRESOS EN CLASIFICACIÓN ADMINISTRATIVA

INSTITUTO MUNICIPAL DE LA JUVENTUD Estado Analítico del Ejercicio del Presupuesto de Egresos Clasificación Administrativa CON BASE EN DEVENGADO Ejercicio 2022 comparativo con 2021 (Miles de pesos)							
Capítulo/Concepto	2021		2022		Variaciones respecto a: Presupuesto Aprobado 2022		Variación Real*
	Devengado	Aprobado	Devengado	Importe	%	%	
Sector público municipal							
Sector público no financiero							
Gobierno general municipal							
Gobierno municipal							
Órgano Ejecutivo Municipal							
Entidades Paraestatales y Fideicomisos No Empresariales y No Financieros							
Instituto Municipal de la Juventud	3,205	3,000	3,002	2	0.10%	-13.20%	
Total del Gasto	3,205	3,000	3,002	2	0.10%	-13.20%	

* Factor de deflactación 1.079

Deflactado con el Índice de Precios Promedio del Consumidor de la ciudad de Chetumal, Q. Roo.

Las cifras pueden presentar diferencias por redondeos.

INSTITUTO MUNICIPAL DE LA JUVENTUD Estado Analítico del Ejercicio del Presupuesto de Egresos Clasificación Administrativa CON BASE EN FLUJO DE EFECTIVO Ejercicio 2022 comparativo con 2021 (Miles de pesos)							
Capítulo/Concepto	2021		2022		Variaciones respecto a: Presupuesto Aprobado 2022		Variación Real*
	Pagado	Aprobado	Pagado	Importe	%	%	
Sector público municipal							
Sector público no financiero							
Gobierno general municipal							
Gobierno municipal							
Órgano Ejecutivo Municipal							
Entidades Paraestatales y Fideicomisos No Empresariales y No Financieros							
Instituto Municipal de la Juventud	3,205	3,000	3,002	2	0.10%	-13.20%	
Total del Gasto	3,205	3,000	3,002	2	0.10%	-13.20%	

* Factor de deflactación 1.079

Deflactado con el Índice de Precios Promedio del Consumidor de la ciudad de Chetumal, Q. Roo.

Las cifras pueden presentar diferencias por redondeos.

ESTADO ANALÍTICO DEL EJERCICIO DEL PRESUPUESTO DE EGRESOS EN CLASIFICACIÓN FUNCIONAL

INSTITUTO MUNICIPAL DE LA JUVENTUD						
Estado Analítico del Ejercicio del Presupuesto de Egresos						
Clasificación Funcional (Finalidad y Función)						
CON BASE EN DEVENGADO						
Ejercicio 2022 comparativo con 2021						
(Miles de pesos)						
Capítulo/Concepto	2021	2022		Variaciones respecto a:		Variación
	Devengado	Aprobado	Devengado	Presupuesto Aprobado 2022	Importe	Real*
				%		%
Gobierno	3,115	2,919	2,892	-27	-0.90%	-14.00%
Legislación	0	0	0	0	00.00%	00.00%
Justicia	0	0	0	0	00.00%	00.00%
Coordinación de la Política de Gobierno	0	0	0	0	00.00%	00.00%
Relaciones Exteriores	0	0	0	0	00.00%	00.00%
Asuntos Financieros y Hacendarios	3,115	2,919	2,892	-27	-0.90%	-14.00%
Seguridad Nacional	0	0	0	0	00.00%	00.00%
Asuntos de Orden Público y de Seguridad Interior	0	0	0	0	00.00%	00.00%
Otros Servicios Generales	0	0	0	0	00.00%	00.00%
Desarrollo Social	90	80	107	27	33.80%	10.20%
Protección Ambiental	0	8	0	-8	-100.00%	00.00%
Vivienda y Servicios a la Comunidad	0	0	0	0	00.00%	00.00%
Salud	0	0	0	0	00.00%	00.00%
Recreación, Cultura y Otras Manifestaciones Sociales	0	0	0	0	00.00%	00.00%
Educación	1	4	17	13	325.00%	1,475.50%
Protección Social	0	1	0	-1	-100.00%	00.00%
Otros Asuntos Sociales	0	0	0	0	00.00%	00.00%
Otros Asuntos Sociales	89	67	89	23	34.80%	-7.30%
Desarrollo Económico	0	1	3	2	200.00%	00.00%
Asuntos Económicos, Comerciales y Laborales en General	0	1	3	2	200.00%	00.00%
Agropecuaria, Silvicultura, Pesca y Caza	0	0	0	0	00.00%	00.00%
Combustibles y Energía	0	0	0	0	00.00%	00.00%
Minería, Manufacturas y Construcción	0	0	0	0	00.00%	00.00%
Transporte	0	0	0	0	00.00%	00.00%
Comunicaciones	0	0	0	0	00.00%	00.00%
Turismo	0	0	0	0	00.00%	00.00%
Ciencia, Tecnología e Innovación	0	0	0	0	00.00%	00.00%
Otras Industrias y Otros Asuntos Económicos	0	0	0	0	00.00%	00.00%
Otras no Clasificadas en Funciones Anteriores	0	0	0	0	00.00%	00.00%
Transacciones de la Deuda Pública / Costo Financiero de la Deuda	0	0	0	0	00.00%	00.00%
Transferencias, Participaciones y Aportaciones entre Diferentes Niveles y Ordenes de Gobierno	0	0	0	0	00.00%	00.00%
Saneamiento del Sistema Financiero	0	0	0	0	00.00%	00.00%
Adeudos de Ejercicios Fiscales Anteriores	0	0	0	0	00.00%	00.00%
Total del Gasto	3,205	3,000	3,002	2	0.10%	-13.20%

* Factor de deflatación 1.079

Deflactado con el Índice de Precios Promedio del Consumidor de la ciudad de Chetumal, Q. Roo.

Las cifras pueden presentar diferencias por redondeos.

INSTITUTO MUNICIPAL DE LA JUVENTUD Estado Analítico del Ejercicio del Presupuesto de Egresos Clasificación Funcional (Finalidad y Función) CON BASE EN FLUJO DE EFECTIVO Ejercicio 2022 comparativo con 2021 (Miles de pesos)						
Capítulo/Concepto	2021	2022		Variaciones respecto a: Presupuesto Aprobado 2022		Variación Real*
	Pagado	Aprobado	Pagado	Importe	%	%
Gobierno	3,115	2,919	2,892	-27	-0.90%	-14.00%
Legislación	0	0	0	0	00.00%	00.00%
Justicia	0	0	0	0	00.00%	00.00%
Coordinación de la Política de Gobierno	0	0	0	0	00.00%	00.00%
Relaciones Exteriores	0	0	0	0	00.00%	00.00%
Asuntos Financieros y Hacendarios	3,115	2,919	2,892	-27	-0.90%	-14.00%
Seguridad Nacional	0	0	0	0	00.00%	00.00%
Asuntos de Orden Público y de Seguridad Interior	0	0	0	0	00.00%	00.00%
Otros Servicios Generales	0	0	0	0	00.00%	00.00%
Desarrollo Social	90	80	107	27	33.80%	10.20%
Protección Ambiental	0	8	0	-8	-100.00%	00.00%
Vivienda y Servicios a la Comunidad	0	0	0	0	00.00%	00.00%
Salud	0	0	0	0	00.00%	00.00%
Recreación, Cultura y Otras Manifestaciones Sociales	1	4	17	13	325.00%	1,475.00%
Educación	0	1	0	-1	-100.00%	00.00%
Protección Social	0	0	0	0	00.00%	00.00%
Otros Asuntos Sociales	89	67	89	23	34.80%	-7.30%
Desarrollo Económico	0	1	3	2	200.00%	00.00%
Asuntos Económicos, Comerciales y Laborales en General	0	1	3	2	200.00%	00.00%
Agropecuaria, Silvicultura, Pesca y Caza	0	0	0	0	00.00%	00.00%
Combustibles y Energía	0	0	0	0	00.00%	00.00%
Minería, Manufacturas y Construcción	0	0	0	0	00.00%	00.00%
Transporte	0	0	0	0	00.00%	00.00%
Comunicaciones	0	0	0	0	00.00%	00.00%
Turismo	0	0	0	0	00.00%	00.00%
Ciencia, Tecnología e Innovación	0	0	0	0	00.00%	00.00%
Otras Industrias y Otros Asuntos Económicos	0	0	0	0	00.00%	00.00%
Otras no Clasificadas en Funciones Anteriores	0	0	0	0	00.00%	00.00%
Transacciones de la Deuda Pública / Costo Financiero de la Deuda	0	0	0	0	00.00%	00.00%
Transferencias, Participaciones y Aportaciones entre Diferentes Niveles y Ordenes de Gobierno	0	0	0	0	00.00%	00.00%
Saneamiento del Sistema Financiero	0	0	0	0	00.00%	00.00%
Adeudos de Ejercicios Fiscales Anteriores	0	0	0	0	00.00%	00.00%
Total del Gasto	3,205	3,000	3,002	2	0.10%	-13.20%

* Factor de deflacción 1.079

Deflactado con el Índice de Precios Promedio del Consumidor de la ciudad de Chetumal, Q. Roo.
Las cifras pueden presentar diferencias por redondeos.

ESTADO ANALÍTICO DEL EJERCICIO DEL PRESUPUESTO DE EGRESOS EN CLASIFICACIÓN PROGRAMÁTICA

INSTITUTO MUNICIPAL DE LA JUVENTUD						
Gasto por Categoría Programática						
CON BASE EN DEVENGADO						
Ejercicio 2022 comparativo con 2021						
(Miles de pesos)						
Capítulo/Concepto	2021		2022		Variaciones respecto a:	
	Devengado	Aprobado	Devengado	Presupuesto Aprobado 2022	Importe	%
						Variación Real*
						%
Programas						
Subsidios: Sector Social y Privado o Entidades Federativas y Municipios	0	0	0	0	0	00.00%
Sujetos a Reglas de Operación	0	0	0	0	0	00.00%
Otros Subsidios	0	0	0	0	0	00.00%
Desempeño de las Funciones	3,205	3,000	3,002	2	0.10%	-13.20%
Prestación de Servicios	3,205	3,000	3,002	2	0.10%	-13.20%
Públicos						
Provisión de Bienes Públicos	0	0	0	0	00.00%	00.00%
Planeación, seguimiento y evaluación de políticas públicas	0	0	0	0	00.00%	00.00%
Promoción y fomento	0	0	0	0	00.00%	00.00%
Regulación y supervisión	0	0	0	0	00.00%	00.00%
Funciones de las Fuerzas Armadas (Únicamente Gobierno Federal)	0	0	0	0	00.00%	00.00%
Específicos	0	0	0	0	00.00%	00.00%
Proyectos de Inversión	0	0	0	0	00.00%	00.00%
Administrativos y de Apoyo	0	0	0	0	00.00%	00.00%
Apoyo al proceso presupuestario y para mejorar la eficiencia institucional	0	0	0	0	00.00%	00.00%
Apoyo a la función pública y al mejoramiento de la gestión	0	0	0	0	00.00%	00.00%
Operaciones ajenas	0	0	0	0	00.00%	00.00%
Compromisos	0	0	0	0	00.00%	00.00%
Obligaciones de cumplimiento de resolución jurisdiccional	0	0	0	0	00.00%	00.00%
Desastres Naturales	0	0	0	0	00.00%	00.00%
Obligaciones	0	0	0	0	00.00%	00.00%
Pensiones y jubilaciones	0	0	0	0	00.00%	00.00%
Aportaciones a la seguridad social	0	0	0	0	00.00%	00.00%
Aportaciones a fondos de estabilización	0	0	0	0	00.00%	00.00%
Aportaciones a fondos de inversión y reestructura de pensiones	0	0	0	0	00.00%	00.00%
Programas de Gasto Federalizado (Gobierno Federal)	0	0	0	0	00.00%	00.00%
Gasto Federalizado	0	0	0	0	00.00%	00.00%
Participaciones a entidades federativas y municipios	0	0	0	0	00.00%	00.00%
Costo financiero, deuda o apoyos a deudores y ahorradores de la banca	0	0	0	0	00.00%	00.00%
Adeudos de ejercicios fiscales anteriores	0	0	0	0	00.00%	00.00%
Total del Gasto	3,205	3,000	3,002	2	0.10%	-13.20%

* Factor de deflactación 1.079

Deflactado con el Índice de Precios Promedio del Consumidor de la ciudad de Chetumal, Q. Roo.

Las cifras pueden presentar diferencias por redondeos.

INSTITUTO MUNICIPAL DE LA JUVENTUD Gasto por Categoría Programática CON BASE EN FLUJO DE EFECTIVO Ejercicio 2022 comparativo con 2021 (Miles de pesos)						
Capítulo/Concepto	2021	2022		Variaciones respecto a: Presupuesto Aprobado 2022		Variación Real*
	Pagado	Aprobado	Pagado	Importe	%	%
Programas						
Subsidios: Sector Social y Privado o	0	0	0	0	00.00%	00.00%
Entidades Federativas y Municipios						
Sujetos a Reglas de Operación	0	0	0	0	00.00%	00.00%
Otros Subsidios	0	0	0	0	00.00%	00.00%
Desempeño de las Funciones	3,205	3,000	3,002	2	0.10%	-13.20%
Prestación de Servicios Públicos	3,205	3,000	3,002	2	0.10%	-13.20%
Provisión de Bienes Públicos	0	0	0	0	00.00%	00.00%
Planeación, seguimiento y evaluación de políticas públicas	0	0	0	0	00.00%	00.00%
Promoción y fomento	0	0	0	0	00.00%	00.00%
Regulación y supervisión	0	0	0	0	00.00%	00.00%
Funciones de las Fuerzas Armadas (Únicamente Gobierno Federal)	0	0	0	0	00.00%	00.00%
Específicos	0	0	0	0	00.00%	00.00%
Proyectos de Inversión	0	0	0	0	00.00%	00.00%
Administrativos y de Apoyo	0	0	0	0	00.00%	00.00%
Apoyo al proceso presupuestario y para mejorar la eficiencia institucional	0	0	0	0	00.00%	00.00%
Apoyo a la función pública y al mejoramiento de la gestión	0	0	0	0	00.00%	00.00%
Operaciones ajenas	0	0	0	0	00.00%	00.00%
Compromisos	0	0	0	0	00.00%	00.00%
Obligaciones de cumplimiento de resolución jurisdiccional	0	0	0	0	00.00%	00.00%
Desastres Naturales	0	0	0	0	00.00%	00.00%
Obligaciones	0	0	0	0	00.00%	00.00%
Pensiones y jubilaciones	0	0	0	0	00.00%	00.00%
Aportaciones a la seguridad social	0	0	0	0	00.00%	00.00%
Aportaciones a fondos de estabilización	0	0	0	0	00.00%	00.00%
Aportaciones a fondos de inversión y reestructura de pensiones	0	0	0	0	00.00%	00.00%
Programas de Gasto Federalizado (Gobierno Federal)	0	0	0	0	00.00%	00.00%
Gasto Federalizado	0	0	0	0	00.00%	00.00%
Participaciones a entidades federativas y municipios	0	0	0	0	00.00%	00.00%
Costo financiero, deuda o apoyos a deudores y ahorradores de la banca	0	0	0	0	00.00%	00.00%
Adeudos de ejercicios fiscales anteriores	0	0	0	0	00.00%	00.00%
Total del Gasto	3,205	3,000	3,002	2	0.10%	-13.20%

* Factor de deflactación 1.079

Deflactado con el Índice de Precios Promedio del Consumidor de la ciudad de Chetumal, Q. Roo.
Las cifras pueden presentar diferencias por redondeos.

ESTADO ANALÍTICO DE AVANCE FINANCIERO DE PROGRAMAS Y PROYECTOS DE INVERSIÓN

INSTITUTO MUNICIPAL DE LA JUVENTUD Estado Analítico de Avance Financiero de Programas y Proyectos de Inversión Programas y Proyectos de Inversión Del 1 de enero al 31 de diciembre de 2022 (Miles de pesos)								
Programa	Programa Presupuestario / Proyecto	Aprobado	Ampliación (Reducción)	Modificado	Comprometido	Devengado	Pagado	Subejercicio
<h1>No Aplica</h1>								

FORMATO DEL EJERCICIO Y DESTINO DE GASTOS FEDERALIZADO Y REINTEGROS

INSTITUTO MUNICIPAL DE LA JUVENTUD				
Formato del Ejercicio y Destino de Gastos Federalizado y Reintegros				
PERIODO: al 31 de diciembre de 2022				
(Miles de pesos)				
Programa o Fondo	Destino de los Recursos	Ejercido		Reintegro
		Devengado	Pagado	
		No Aplica		